

Η ΘΕΟΤΟΚΟΣ



Ι.Π.Α.Π.

ΙΔΡΥΜΑ ΠΡΟΣΤΑΣΙΑΣ  
& ΑΠΟΚΑΤΑΣΤΑΣΗΣ ΠΑΙΔΙΩΝ  
& ΝΕΩΝ ΜΕ ΝΟΗΤΙΚΗ ΥΣΤΕΡΗΣΗ

## **ΕΤΗΣΙΟΣ ΑΠΟΛΟΓΙΣΜΟΣ**

### **Οικονομικού έτους 2014**

**Εκπαιδευτικού έτους 2013-2014**

**Διευθυντής & Πρόεδρος Επιστημονικού Συμβουλίου  
ΙΩΑΝΝΗΣ ΠΑΠΑΚΩΝΣΤΑΝΤΙΝΟΥ**

**Προϊσταμένη Οικονομικής Υπηρεσίας  
ΑΝΤΩΝΙΑ ΜΑΚΡΙΔΟΥ**

**Υπεύθυνη Διαχείρισης Ποιότητας  
ΜΑΡΙΑ ΜΕΛΑΝΙΤΗ**



Ι. Π. Α. Π.  
ΙΔΡΥΜΑ ΠΡΟΣΤΑΣΙΑΣ  
& ΑΠΟΚΑΤΑΣΤΑΣΗΣ ΠΑΙΔΙΩΝ  
& ΝΕΩΝ ΜΕ ΝΟΗΤΙΚΗ ΎΣΤΕΡΗΣΗ

*“Με την ετήσια αναφορά για το έτος 2014 μου δίνεται η ευκαιρία να εκφράσω την ικανοποίησή μου που το Ίδρυμα κατάφερε και ανταπεξήλθε σε όλες του τις υποχρεώσεις κατά αυτήν την χρονιά ξεπερνώντας πολλές και μεγάλες δυσκολίες.*

*Θέλω καταρχήν να ευχαριστήσω όλα τα μέλη του Δ.Σ. για την συνεργασία και για τις συνεχείς προσπάθειες που καταβάλλουν σε αυτήν την εξαιρετικά δύσκολη εποχή.*

*Επίσης να ευχαριστήσω και το προσωπικό που συνεχίζει να προσφέρει τις υπηρεσίες του στα παιδιά και στους νέους του Ιδρύματος παρά τις αντίξοες συνθήκες.*

*Σας ευχαριστώ όλους πολύ για την συνεργασία.”*

Ο Πρόεδρος του Διοικ. Συμβουλίου  
**ΕΡΩΤΟΚΡΙΤΟΣ ΝΕΟΦΥΤΟΣ**  
Δικηγόρος  
Πρώην Δήμαρχος Π. Ψυχικού

*“Το Ίδρυμα «Η ΘΕΟΤΟΚΟΣ» κατάφερε και αυτή την εκπαιδευτική χρονιά να επιβιώσει στις δύσκολες οικονομικές συνθήκες που επικρατούν στη χώρα μας και παράλληλα προσπάθησε να αναβαθμίσει τις παρεχόμενες υπηρεσίες του.*

*Σε αυτά τα πλαίσια έγινε ενοποίηση των Διαγνωστικών & Θεραπευτικών Υπηρεσιών με στόχο τον καλύτερο συντονισμό και την αποτελεσματικότερη υποστήριξη προς το εκπαιδευτικό έργο, ολοκληρώθηκε η ταξινόμηση του πληθυσμού που εξυπηρετούμε σύμφωνα με τη διάγνωση κατά ICD-10 και επαναξιολογήθηκε όλος ο πληθυσμός που εξυπηρετούμε κυρίως όσον αφορά το νοητικό δυναμικό του βάσει του νέου σταθμισμένου στην Ελλάδα τεστ WAIS-IV.*

*Επίσης, ξεκίνησε το πρόγραμμα Ψηφιακής Σύγκλισης το οποίο θα ολοκληρωθεί το 2015 με κύριο στόχο την ανάπτυξη πληροφοριακού συστήματος ηλεκτρονικής διαχείρισης του προνοιακού φακέλου των εκπαιδευομένων με την χρήση της Διεθνούς Ταξινόμησης Λειτουργικότητας, Αναπηρίας και Υγείας Παιδιών και Νέων (International Classification of Functioning, Disability and Health for Children and Youth **ICF and ICF-CY**), ενός εργαλείου το οποίο αποτελεί βασικό πυρήνα του νέου ηλεκτρονικού προνοιακού φακέλου.”*

Ο Διευθυντής & Πρόεδρος  
του Επιστημονικού Συμβουλίου  
**ΙΩΑΝΝΗΣ ΠΑΠΑΚΩΝΣΤΑΝΤΙΝΟΥ**  
Παιδοψυχίατρος



## Ι. ΠΟΙΟΙ ΕΙΜΑΣΤΕ ΚΑΙ ΤΙ ΠΙΣΤΕΥΟΥΜΕ....

*Το Ίδρυμα «Η ΘΕΟΤΟΚΟΣ» . . .*

είναι Ν.Π.Ι.Δ., κοινωφελές, μη κερδοσκοπικού χαρακτήρα. Συστάθηκε το 1954 και εποπτεύεται από το Υπουργείο Εργασίας, Κοινωνικής Ασφάλισης και Πρόνοιας. Προσφέρει τις υπηρεσίες του σε παιδιά και νέους με νοητικές αναπτυξιακές διαταραχές και διαταραχές του αυτιστικού φάσματος, καθώς και στις οικογένειές τους.

*Σκοπός . . .*

του Ιδρύματος «Η ΘΕΟΤΟΚΟΣ» είναι η μέριμνα υπέρ των παιδιών και νέων με Νοητικές αναπτυξιακές διαταραχές και διαταραχές του αυτιστικού φάσματος μέσω της εφαρμογής προγραμμάτων, τα οποία αποβλέπουν στην πρόληψη, θεραπεία, ειδική εκπαίδευση, κοινωνική ενσωμάτωση, επαγγελματική κατάρτιση και επαγγελματική αποκατάσταση.

*Όραμα . . .*

να εξελιχθεί το «Θεοτόκος» σε πρότυπο αποκαταστασιακό οργανισμό στην Ευρώπη και να διαδραματίσει κεντρικό και ουσιαστικό ρόλο στη δημιουργία ενός κόσμου όπου τα άτομα με νοητικές αναπτυξιακές διαταραχές και διαταραχές του αυτιστικού φάσματος θα έχουν ίσα δικαιώματα στη ζωή και στην εργασία

*Αποστολή . . .*

με συνεχή βελτίωση και καινοτόμες προσεγγίσεις, μέσα από διαρκώς προσαρμοζόμενα εξειδικευμένα προγράμματα, να προετοιμάζουμε παιδιά και νέους με νοητικές αναπτυξιακές διαταραχές και διαταραχές του αυτιστικού φάσματος να μπορούν να ζουν, να εργάζονται και να συμμετέχουν στην καθημερινή ζωή.

***Αξίες μας είναι ...***

- **Σεβασμός στα δικαιώματα και την ανθρώπινη αξιοπρέπεια**

Ο σεβασμός για την προσωπική ζωή των νέων με νοητικές αναπτυξιακές διαταραχές και διαταραχές του αυτιστικού φάσματος και των οικογενειών τους καθώς και η εξασφάλιση των δικαιωμάτων τους. Η τιμιότητα, η εμπιστευτικότητα και η αφοσίωση στο έργο μας που αποτελεί και το θεμέλιο των σχέσεών μας με τους εκπαιδευόμενους.

- **Προσφορά στην κοινότητα**

Όλοι έχουμε κάτι να προσφέρουμε στην κοινότητα που ζούμε και όλοι κερδίζουμε από τη διαδικασία της προσφοράς.



- **Ένταξη**

Η κοινωνική ένταξη σημαίνει ότι η κοινότητα προσαρμόζεται αγκαλιάζοντας το άτομο με νοητικές αναπτυξιακές διαταραχές και διαταραχές του αυτιστικού φάσματος, αλλά και αυτό προσαρμόζεται ομαλά στην κοινότητα. Είναι αμοιβαία η προσπάθεια και διαδικασία προσαρμογής.

- **Εμπύχωση**

Η εμπύχωση των ατόμων με αναπτυξιακές δυσκολίες επιτυγχάνεται περισσότερο, όταν νοιώθουν ότι ανήκουν στην κοινότητα, αναγνωρίζεται η αξία τους και έχουν κίνητρο να δημιουργήσουν και να προσφέρουν τα ίδια.

- **Ισότητα**

Η προσπάθεια να δημιουργήσουμε το αίσθημα της ελπίδας και των ίσων ευκαιριών για όλα τα άτομα στα οποία προσφέρουμε υπηρεσίες.

- **Δέσμευση**

Όλες οι παρεχόμενες υπηρεσίες σχεδιάζονται με τρόπο ώστε να ελαχιστοποιείται ο αποκλεισμός του ατόμου και να προωθείται η τεχνική της προσομοίωσης στην κατάρτιση. Η εκπαίδευση και κατάρτιση γίνεται όσο το δυνατόν κοντύτερα στην πραγματικότητα ή και μέσα στην κοινότητα.

### ***Εταιρικές Αξίες ...***

Σε περιβάλλον συνεργατικό, επικοινωνιακό, ενότητας, ειλικρίνειας και αφοσίωσης, η Διοίκηση, η Διεύθυνση, το προσωπικό του «Θεοτόκος», το σωματείο «Φίλοι του Θεοτόκος», οι γονείς και οι σύλλογοι γονέων και εργαζομένων, παρέχουν από κοινού και με διαφανείς διαδικασίες, υπηρεσίες που σέβονται, εντάσσουν, εμπυχώνουν και διασφαλίζουν την ίση συμμετοχή στην εκπαίδευση, στην κοινότητα και στην εργασία των ατόμων με νοητικές αναπτυξιακές διαταραχές και διαταραχές του αυτιστικού φάσματος.



Ι.Π.Α.Π.  
ΙΔΡΥΜΑ ΠΡΟΣΤΑΣΙΑΣ  
& ΑΠΟΚΑΤΑΣΤΑΣΗΣ ΠΑΙΔΙΩΝ  
& ΝΕΩΝ ΜΕ ΝΟΗΤΙΚΗ ΎΣΤΕΡΗΣΗ

## ΙΙ. ΔΟΜΗ ΤΟΥ ΦΟΡΕΑ ΚΑΙ ΥΠΗΡΕΣΙΕΣ ΜΑΣ

### **ΤΑΥΤΟΤΗΤΑ ΤΟΥ «ΘΕΟΤΟΚΟΣ»**

Το Ίδρυμα «Η ΘΕΟΤΟΚΟΣ» είναι δημιούργημα ιδιωτικής πρωτοβουλίας με κοινωνική χαρακτηριστική. Διοικείται από 9μελές Διοικητικό Συμβούλιο, το οποίο εθελοντικά προσφέρει τις υπηρεσίες του (αμισθί). Λειτουργεί από το 1963, επιχορηγείται μερικά και εποπτεύεται από το Υπουργείο Εργασίας, Κοινωνικής Ασφάλισης και Πρόνοιας. Έχει εξυπηρετήσει και προσφέρει ειδικά προγράμματα σε πάνω από 4.000 παιδιά και νέους με νοητικές αναπτυξιακές διαταραχές και διαταραχές του αυτιστικού φάσματος.

Παρέχει ειδική αγωγή, εκπαίδευση και επαγγελματική κατάρτιση σε **400** περίπου παιδιά και νέους-ες, ετησίως, ηλικίας 3 έως 35 ετών, υπηρεσίες που προσφέρονται με πρωτοπόρα προγράμματα αναγνωρισμένα από την Ευρωπαϊκή Ένωση.

Το Ι.Π.Α.Π. «Η ΘΕΟΤΟΚΟΣ» βρίσκεται στον Δήμο Ιλίου στα δυτικά προάστια της Αθήνας και εκτείνεται σε μια έκταση 51 στρεμμάτων με 8.000τμ στεγασμένα κτίρια. Αποτελεί πρότυπο προνοιακό κέντρο για την Ελλάδα και την Ευρώπη. Επίσης, συμμετείχε στο Ευρωπαϊκό Δίκτυο Κέντρων Αποκατάστασης από το 1982 έως το 1994 εκπροσωπώντας την Ελλάδα σε πάμπολλες πρωτοβουλίες και δράσεις.

Το εξειδικευμένο προσωπικό μαζί με το προσωπικό της άμεσης φροντίδας και παρέμβασης δημιουργούν ποιοτικά προγράμματα προσπαθώντας να κρατήσει μικρή αναλογία μεταξύ εξυπηρετούμενων και προσωπικού. Οι αναλογίες σήμερα για τις μικρές ηλικίες είναι 1 εργαζόμενος προς 6 παιδιά και φτάνει στους 1 προς 10 για τους εφήβους και νέους που έχουν ήδη εκπαιδευτεί αρκετά στους βασικούς τομείς.

### **Υπηρεσίες του Ι.Π.Α.Π. «Η ΘΕΟΤΟΚΟΣ»**

**Διαγνωστικές & Θεραπευτικές Υπηρεσίες:** Διάγνωση και Στήριξη των Παιδιών και των Οικογενειών τους. Η διεπιστημονική ομάδα που στελεχώνει τις υπηρεσίες αποτελείται από: ψυχολόγους, νοσηλεύτρια, κοινωνικούς λειτουργούς, νευρολόγο, παιδοψυχίατρο, ψυχίατρο, εργοθεραπευτές, λογοπεδικούς και ψυχοθεραπεύτρια μέσω τέχνης (Art therapy).

### **Πρώιμη παρέμβαση**

Είναι ένα πρόγραμμα που απευθύνεται σε παιδιά νηπιακής ηλικίας (2,5 - 5 ετών) τα οποία παρουσιάζουν δυσκολίες σε διάφορους τομείς της ανάπτυξης. Σκοπός του προγράμματος είναι η έγκαιρη και κατάλληλη υποστήριξη των παιδιών, ώστε να ενταχθούν με επιτυχία στο νηπιαγωγείο και στην Α΄ Δημοτικού.

### **Παιδαγωγικό τμήμα**

Είναι η τελευταία εκπαιδευτική χρονιά που λειτουργεί το Παιδαγωγικό Τμήμα το οποίο απευθύνεται σε παιδιά προσχολικής και σχολικής ηλικίας που δυσκολεύονται να ενταχθούν σε



σχολικό πλαίσιο και παρουσιάζουν ψυχοκινητική καθυστέρηση με σοβαρές διαταραχές του λόγου ή της επικοινωνίας. Η διακοπή λειτουργίας του τμήματος οφείλεται στο γεγονός ότι σύμφωνα με την ισχύουσα νομοθεσία τα παιδιά σχολικής ηλικίας οφείλουν να φοιτούν στις δημόσιες σχολικές μονάδες Ειδικής Αγωγής του Υπουργείου Παιδείας.

### **Προεπαγγελματικό 1 & 2**

Απευθύνεται σε εφήβους από 14 έως 20 ετών. Σκοπός του προγράμματος είναι η προετοιμασία τους για ένταξη σε προγράμματα επαγγελματικής κατάρτισης καθώς και η σφαιρική βελτίωση της λειτουργικότητάς τους.

### **Επαγγελματικά Εργαστήρια**

Απευθύνεται σε νέους από 20 έως 32 ετών και έχει διάρκεια εκπαίδευσης τουλάχιστον 3 έτη. Σκοπός του προγράμματος είναι η κοινωνική και επαγγελματική εκπαίδευση των νέων με νοητικές αναπτυξιακές διαταραχές και διαταραχές του αυτιστικού φάσματος, ώστε να έχουν τη δυνατότητα να ζήσουν μια αυτόνομη και αξιοπρεπή ζωή. Οι νέοι εκπαιδεύονται σε εργαστήρια με άρτια υλικοτεχνική υποδομή στα ακόλουθα αντικείμενα κατάρτισης: Κηπουρική, Συντήρηση κτιρίων, Γραφικές τέχνες (βιβλιοδεσία, τυπογραφία, μεταξοτυπία), Βοηθοί Γραφείων (γραμματειακή υποστήριξη), Προετοιμασία και διανομή εδεσμάτων (catering), Τυποποιημένα εποχιακά προϊόντα, Παραγωγή ειδών δώρων, Λιανική πώληση, Κεραμική, Ξυλουργικές εργασίες, Ανακύκλωση, Υφαντική, Ραπτική, Πλυντήρια, Πλυντήριο αυτοκινήτων.

### **Κέντρο Επαγγελματικής Προετοιμασίας & Προώθησης 1 & 2 (ΚΕΠΠ)**

Το πρόγραμμα απευθύνεται σε νέους και νέες 27-35 ετών, απόφοιτους των Εργαστηρίων ή από την κοινότητα. Στοχεύει να προετοιμάσει τους νέους/ες για να εργαστούν στην ελεύθερη αγορά και στην διαχείριση της ζωής τους και την οργάνωση του ελεύθερου χρόνου τους.

**Προώθηση στην Ελεύθερη αγορά εργασίας** μετά την Κατάρτιση από την υπηρεσία «ΕργΑξία». Παρακολούθηση και υποστήριξη του νέου και του εργοδότη μετά την πρόσληψη. Εφαρμόζεται το μοντέλο της Υποστηριζόμενης Εργασίας από εξειδικευμένο προσωπικό. Έχουν αποκατασταθεί ήδη 185 νέοι στην ανοικτή αγορά εργασίας και στηρίζουμε τους ίδιους, τις οικογένειές τους και τους εργοδότες ώστε να διατηρούν μακροπρόθεσμα τη θέση εργασίας τους οι νέοι.

### **Εμπλουτιστικά Προγράμματα:**

Ειδική Αθλητική Αγωγή, Μουσική, Πληροφορική



## **ΠΡΟΣΩΠΙΚΟ «ΘΕΟΤΟΚΟΣ»**

Το 2014 εργάσθηκαν στο «ΘΕΟΤΟΚΟΣ» **93** άτομα (90 με εξαρτημένη εργασία και τρία με παροχή υπηρεσιών), εκ των οποίων τα 81 ήταν με πλήρη απασχόληση και τα 12 με μερική απασχόληση.

### **Διευθυντής Ιδρύματος & Πρόεδρος Επιστημονικού Συμβουλίου**

– Παιδοψυχίατρος 1 (πλήρης απασχόληση)

### **A. ΔΙΟΙΚΗΤΙΚΕΣ & ΟΙΚΟΝΟΜΙΚΕΣ ΥΠΗΡΕΣΙΕΣ**

Προϊσταμένη Γραφείου Προσωπικού & Κινήσεως	1 (πλήρης απασχόληση)
Γραμματεία	3 (πλήρης απασχόληση)
Οικονομείο	9 (πλήρης απασχόληση)
Γραφείο Δημοσίων Σχέσεων	1 (πλήρης απασχόληση)
Προϊσταμένη Οικονομικής Υπηρεσίας	1 (πλήρης απασχόληση)
Λογιστήριο	3 (πλήρης απασχόληση)
Ταμείο	1 (πλήρης απασχόληση)
Υποστήριξη Η/Υ	1 (πλήρης απασχόληση)
Θυρωρείο	4 (πλήρης απασχόληση)
Οδηγός	1 (πλήρης απασχόληση)

### **B. ΕΠΙΣΤΗΜΟΝΙΚΗ ΥΠΗΡΕΣΙΑ**

Το Επιστημονικό προσωπικό που εμπλέκεται άμεσα στην παροχή υπηρεσιών αποτελείται από **67** εργαζόμενους (55 με πλήρης απασχόληση και 12 με μερική). Από τους δώδεκα, τρεις είναι με παροχή υπηρεσιών.

### **ΔΙΑΓΝΩΣΤΙΚΕΣ & ΘΕΡΑΠΕΥΤΙΚΕΣ ΥΠΗΡΕΣΙΕΣ (Πρώην Σ.Υ.Υ.)**

**ΙΑΤΡΙΚΗ ΥΠΗΡΕΣΙΑ:**

- 1 Νευρολόγος (μερικής απασχόλησης)
- 1 Ψυχίατρος (μερικής)
- 1 Παιδοψυχίατρος (μερικής)
- 1 Παιδίατρος Αναπτυξιολόγος (μερικής)
- 1 Νοσηλεύτρια (πλήρους απασχόλησης)

**ΚΟΙΝΩΝΙΚΗ ΥΠΗΡΕΣΙΑ:** 3 Κοινωνικοί Λειτουργοί (πλήρους απασχόλησης)

**ΨΥΧΟΛΟΓΙΚΗ ΥΠΗΡΕΣΙΑ:** 3 Ψυχολόγοι (πλήρους απασχόλησης)

**ΛΟΓΟΠΕΔΙΚΗ ΥΠΗΡΕΣΙΑ:** 3 Λογοπεδικοί (1 πλήρους απασχόλησης & 2 μερικής)

**Art Therapy:** 1 Λειτουργός αποκατάστασης (μερικής)



Ι. Π. Α. Π.  
ΙΔΡΥΜΑ ΠΡΟΣΤΑΣΙΑΣ  
& ΑΠΟΚΑΤΑΣΤΑΣΗΣ ΠΑΙΔΙΩΝ  
& ΝΕΩΝ ΜΕ ΝΟΗΤΙΚΗ ΨΥΣΤΕΡΗΣΗ

### **ΠΡΩΙΜΗ ΠΑΡΕΜΒΑΣΗ:**

4 Εκπαιδευτές / λειτουργοί αποκατάστασης

### **ΠΡΟΕΠΑΓΓΕΛΜΑΤΙΚΑ 1 & 2:**

8 Εκπαιδευτές / λειτουργοί αποκατάστασης  
(Όλοι πλήρους απασχόλησης)

### **ΕΙΔΙΚΑ ΕΠΑΓΓΕΛΜΑΤΙΚΑ**

#### **ΕΡΓΑΣΤΗΡΙΑ:**

24 Εκπαιδευτές / λειτουργοί αποκατάστασης  
(πλήρους απασχόλησης)  
2 Εκπαιδευτές / λειτ. αποκατάστασης (μερικής) &  
4 Τεχνίτες / Εργάτες (πλήρους απασχόλησης)

### **ΥΠΗΡΕΣΙΑ ΕΡΓΑΣΙΑΚΗΣ ΑΠΟΚΑΤΑΣΤΑΣΗΣ:**

2 Σύμβουλοι Εργασίας (πλήρους απασχόλησης)

#### **ΚΕΠΠ 1 & 2:**

1 Εκπαιδευτρια (μερικής απασχόλησης) &  
1 Λειτουργός αποκατάστασης (πλήρους απασχόλησης)

### **ΕΜΠΛΟΥΤΙΣΤΙΚΑ ΠΡΟΓΡΑΜΜΑΤΑ:**

Αθλητικό Τμήμα:

4 Καθηγητές Ειδικής Φυσικής Αγωγής  
(3 πλήρους απασχόλησης & 1 μερικής)

Μικροηλεκτρονικό Εργαστήριο:

1 Λειτουργός Αποκατάστασης  
(πλήρους απασχόλησης)

Θεατρική Μουσική Έκφραση:

1 Εκπαιδευτής (μερικής απασχόλησης)

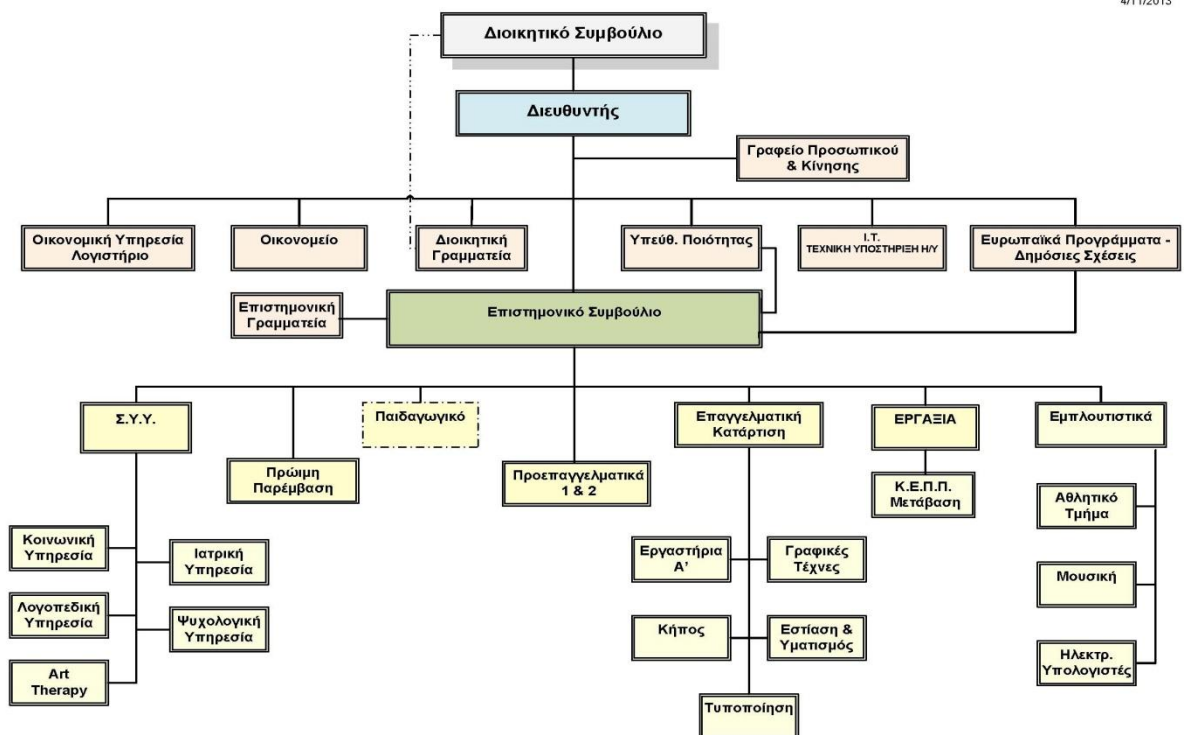





## ΕΠΙΜΟΡΦΩΣΗ ΠΡΟΣΩΠΙΚΟΥ

Το Επιστημονικό προσωπικό του «Θεοτόκος» κατά το εκπαιδευτικό έτος 2013 - 2014 παρακολούθησε εκπαιδευτικά προγράμματα εντός του «Θεοτόκος» και συμμετείχε σε διάφορες ημερίδες, σεμινάρια και συνέδρια.

Πραγματοποιήθηκαν τέσσερις (4) συνολικά προγράμματα επιμόρφωσης του προσωπικού στο χώρο του «Θεοτόκος». Αναλυτικά:

A/A	ΗΜ/ΝΙΑ	ΘΕΜΑ ΕΠΙΜΟΡΦΩΣΗΣ	ΩΡΕΣ	ΕΙΣΗΓΗΤΕΣ	ΣΥΜΜΕΤΕΧΟΝΤΕΣ
1	4/9/2013	Κινητή Παιδαγωγική Υπηρεσία. Ένα παράδειγμα έγκαιρης παρέμβασης	2	Αθηνά Καμμένου, Ειδική Παιδαγωγός, Βρεφονηπιοκόμος-Νηπιαγωγός / Εργαστηριακός Συνεργάτης ΤΕΙ Αθήνας, ΣΕΥΠ, Τμήμα Προσχολικής Αγωγής	43 μέλη του προσωπικού
2	4/9/2013	Παρουσίαση Εμπλουτιστικών Προγραμμάτων	1	Γιάννης Αγγελετόπουλος Σταμάτης Παλουμπής Παντελής Αργύρης Μαρία Παπανικολάου	25 μέλη του προσωπικού
3	5/9/2013	Συναισθηματική Νοημοσύνη και Τρόποι ανάπτυξής της	4	Σοφία Κρητικού, Ψυχολόγος με μεταπτυχιακή ειδίκευση στην «Εκπαίδευση Ενηλίκων», Εκπαιδευτρια ειδικής αγωγής στο Θεοτόκος.	28 μέλη του προσωπικού
4	5/9/2013	Παρουσίαση ΚΕΠΠ	1	Σ. Μακρυγιάννη, Γ. Γληνέλης, Μαίρη Ζαχαριουδάκη και Κων/νος Άγκος	28 μέλη του προσωπικού

Έξι (6) άτομα από το προσωπικό παρακολούθησαν δέκα (12) σεμινάρια και ημερίδες τα οποία πραγματοποιήθηκαν από εξωτερικούς φορείς εντός Ελλάδας.

Αναλυτικά:

A/A	ΗΜ/ΝΙΑ	ΤΙΤΛΟΣ ΣΕΜΙΝΑΡΙΟΥ	ΦΟΡΕΑΣ ΥΛΟΠΟΙΗΣΗΣ	ΗΜΕΡΕΣ	ΣΥΜΜΕΤΕΧΟΝΤΕΣ
1	4/10/2013 - 9/11/2013	Διγλωσσία κα Διαταραχές Λόγου: Θέματα Διαφοροδιάγνωσης και παρέμβασης	Πανελλήνιος Σύλλογος Λογοπεδικών - Λογοθεραπευτών	2	Παρασκευή Μεράβογλου, Λογοπεδικός
2	4/10/2013 - 20/12/2013	Μετεκπαιδευτικό Σεμινάριο Ψυχιατρικής της Εφηβείας	Εθνικό & Καποδιστριακό Πανεπιστήμιο Αθηνών Ιατρική Σχολή	12	Παρασκευή Μεράβογλου, Λογοπεδικός
3	12/10/2013 16/11/2013 14/12/2013 26/1/2014	Υποστήριξη μαθητών με σύνδρομο Asperger	Κέντρο για Αυτισμό «Μονορόδι»	4	Αργυρώ Παπαδημητρίου, Ειδική Παιδαγωγός



A/A	ΗΜ/ΝΙΑ	ΤΙΤΛΟΣ ΣΕΜΙΝΑΡΙΟΥ	ΦΟΡΕΑΣ ΥΛΟΠΟΙΗΣΗΣ	ΗΜΕΡΕΣ	ΣΥΜΜΕΤΕΧΟΝΤΕΣ
4	24-26/1/2014	Το μοντέλο SCERTS – Διαταραχές στο φάσμα του Αυτισμού	Πανελλήνιος Σύλλογος Λογοπεδικών - Λογοθεραπευτών	3	Βάια Αρσενοπούλου, Λογοπεδικός
5	1-2/2/2014	D.I.R. - FLOORTIME	Κέντρο για Αυτισμό «Μονορόδι»	2	Σοφία Παπαγιάννη Γιάννης Ραπανάκης Ειδικοί Παιδαγωγοί
6	15/2/2014	ΔΕΠΥ και προβλήματα συμπεριφοράς στο σχολικό περιβάλλον: Αξιολόγηση και τεχνικές διαχείρισης	Ελληνική Εταιρεία Μελέτης ΔΕΠΥ Παιδοψυχιατρική Κλινική Ιατρικής Σχολής Αθηνών	1	Αργυρώ Παπαδημητρίου, Ειδική Παιδαγωγός
7	29/3/2014	Βασικές αρχές αναγνώρισης και διαχείρισης της ΔΕΠ-Υ κατά τη προσχολική και πρώτη σχολική ηλικία	Ελληνική Εταιρεία Μελέτης ΔΕΠΥ	1	Αργυρώ Παπαδημητρίου, Ειδική Παιδαγωγός
8	31/3/2014 – 4/4/2014	Επιθεωρητής/Επικεφαλής Επιθεωρητής Συστημάτων Διαχείρισης Ποιότητας ISO 9001:2008	TUV HELLAS	5	Βάια Αρσενοπούλου, Λογοπεδικός
9	9/5/2014	Σ.Υ.Δ. Αντικρίζοντας την ώριμη ηλικία	ΠΕΓΚΑΠ Ν-Υ	1	Γιάννης Σφυρίδης Σύμβουλος Εργασίας
10	8-11/5/2014	4 <sup>ο</sup> Πανελλήνιο Συνέδριο Εξελικτικής Ψυχολογίας	Πανεπιστήμιο Κρήτης (Τμήμα Ψυχολογίας) & Ελληνική Ψυχολογική Εταιρεία	2	Αργυρώ Παπαδημητρίου, Ειδική Παιδαγωγός
11	11/5/2014	Κοινωνικές ιστορίες και η χρήση τους στην εκπαίδευση των παιδιών με αυτισμό	Ανοιχτό Ίδρυμα Εκπαίδευσης	1	Αργυρώ Παπαδημητρίου, Ειδική Παιδαγωγός
12	20-22/6/2014	4 <sup>ο</sup> Πανελλήνιο Συνέδριο Επιστημών Εκπαίδευσης	Πανεπιστήμιο Αθηνών	2	Αργυρώ Παπαδημητρίου, Ειδική Παιδαγωγός



## **ΕΚΠΑΙΔΕΥΟΜΕΝΟΙ**

Κατά το εκπαιδευτικό έτος 2013-2014 το «Θεοτόκος» παρείχε τις υπηρεσίες του σε συνολικά **365** παιδιά και νέους με νοητικές αναπτυξιακές διαταραχές και διαταραχές του αυτιστικού φάσματος.

Ανά βαθμίδα εκπαίδευσης:

<b>ΒΑΘΜΙΔΑ ΕΚΠΑΙΔΕΥΣΗΣ</b>	<b>ΑΡΙΘΜΟΣ ΕΚΠΑΙΔΕΥΟΜΕΝΩΝ</b>
ΠΡΩΙΜΗ ΠΑΡΕΜΒΑΣΗ	11
ΠΑΙΔΑΓΩΓΙΚΟ ΤΜΗΜΑ	6
ΠΡΟΕΠΑΓΓΕΛΜΑΤΙΚΟ ΤΜΗΜΑ 1 & 2	70
ΕΠΑΓΓΕΛΜΑΤΙΚΗ ΚΑΤΑΡΤΙΣΗ	252
ΚΕΠΠ 1 & 2	12 + 14

## **ΑΡΙΘΜΟΣ ΑΙΤΗΣΕΩΝ**

Ο συνολικός αριθμός αιτήσεων που έγιναν κατά τη διάρκεια του εκπαιδευτικού έτους 2013-2014 είναι **111**.

Ανά βαθμίδα εκπαίδευσης:

<b>ΒΑΘΜΙΔΑ ΕΚΠΑΙΔΕΥΣΗΣ</b>	<b>ΑΡΙΘΜΟΣ ΑΙΤΗΣΕΩΝ</b>
ΠΡΩΙΜΗ ΠΑΡΕΜΒΑΣΗ	24
ΠΡΟΕΠΑΓΓΕΛΜΑΤΙΚΟ ΤΜΗΜΑ	36
ΕΠΑΓΓΕΛΜΑΤΙΚΗ ΚΑΤΑΡΤΙΣΗ	11

## **ΑΡΙΘΜΟΣ ΑΞΙΟΛΟΓΗΣΕΩΝ**

Αξιολογήθηκαν **63** παιδιά και νέοι

## **ΝΕΕΣ ΕΙΣΑΓΩΓΕΣ**

Έγιναν δεκτά **48** παιδιά και νέοι

## **ΔΙΑΚΟΠΕΣ ΦΟΙΤΗΣΗΣ**

Μέσα στο εκπαιδευτικό έτος 2013-2014 διέκοψαν τη φοίτησή τους **41** εκπαιδευόμενοι. Από αυτούς οι **7** με πρωτοβουλία της οικογένειάς τους, οι **10** με δική τους πρωτοβουλία, **7** με πρωτοβουλία του «Θεοτόκος», **1** λόγω στράτευσης, **6** για διάφορους λόγους, καθώς επίσης **10** από την Πρώιμη Παρέμβαση και το Παιδαγωγικό εντάχθηκαν σε σχολεία του Υπουργείου Παιδείας.



## **ΥΠΗΡΕΣΙΕΣ & ΠΡΟΪΟΝΤΑ ΠΡΟΣ ΠΩΛΗΣΗ ΓΙΑ ΤΟΥΣ ΣΚΟΠΟΥΣ ΤΟΥ «ΘΕΟΤΟΚΟΣ»**

Στα πλαίσια της εκπαίδευσης τους στα Επαγγελματικά Εργαστήρια και στα Προεπαγγελματικά τμήματα, οι εκπαιδευόμενοι του «Θεοτόκος» δημιουργούν διάφορα αντικείμενα αλλά και εδέσματα τα οποία διατίθενται από το Ίδρυμα προς πώληση στις Εορταγορές που διοργανώνονται αλλά και καθ' όλη τη διάρκεια της χρονιάς. Τα έσοδα διατίθενται αποκλειστικά για τους σκοπούς του Ιδρύματος. Ενδεικτικά:

Το **Εργαστήριο Μεταξοτυπίας** κατασκευάζει χειροποίητα προσκλητήρια βάφτισης, τυπώνει με τη μέθοδο της μεταξοτυπίας σε διάφορα υλικά όπως χαρτί, πλαστικό, ξύλο κ.λ.π. και δημιουργεί χειροποίητες κάρτες, προσκλητήρια βάφτισης κ.α.

Το **Εργαστήριο Λιθογραφίας - Τυπογραφίας** εκτυπώνει ενημερωτικά/διαφημιστικά έντυπα, φακέλους, επιστολόχαρτα, επαγγελματικές και προσωπικές κάρτες, αφίσες με διάσταση έως 35x50, μπλοκ αποδείξεων, τιμολόγια και πάσης φύσεως άλλα έντυπα. Επίσης, αναλαμβάνει την εκτύπωση προσκλητηρίων γάμου και βάφτισης με εικόνες που προέρχονται από ζωγραφιές των εκπαιδευομένων του «Θεοτόκος» επιλέγονται από τους πελάτες.

Το **Εργαστήριο Τυποποιημένης Εργασίας** κατασκευάζει μπομπονιέρες γάμων και όλα τα είδη που απαιτούνται για μία βάπτιση π.χ. μπομπονιέρες, λαμπάδες, μαρτυρικά κ.α. Επίσης, στο συγκεκριμένο τμήμα κατασκευάζονται χειροποίητα κοσμήματα και είδη δώρων.

Το **Εργαστήριο Εστίασης** αναλαμβάνει την παρασκευή και τη διάθεση απλών γευμάτων σε διάφορες διοργανώσεις του «Θεοτόκος» όπως συνέδρια, ημερίδες κ.α. Επίσης, δέχεται παραγγελίες από ιδιώτες πελάτες σε διάφορα είδη που παράγει, όπως μπατόν σαλέ, cookies διαφόρων ειδών κ.α. και σε ποσότητες που προσυμφωνούνται. Το Εργαστήριο Εστίασης τηρεί αυστηρή πολιτική υγιεινής και ασφάλειας των παρεχομένων τροφίμων σύμφωνα με τις αρχές HACCP. Μόνιμοι πελάτες πλέον του Εργαστηρίου είναι το Μουσείο Μπενάκη και ο ΣΕΒ (Σύνδεσμος Ελλήνων Βιομηχάνων).

Το **Εργαστήριο Πλυντηρίου - Σιδερωτηρίου** αναλαμβάνει το πλύσιμο-σιδερώμα και συσκευασία πετσετών κομμωτηρίου, καθώς και των πετσετών και των ειδών ιματισμού που χρησιμοποιεί το «Θεοτόκος».

Το **Εργαστήριο της Υφαντικής** αναλαμβάνει τη δημιουργία παραδοσιακών υφαντών έργων, μετά από παραγγελία ιδιωτών ή παραδοσιακών συλλόγων.

Το **Εργαστήριο της Βιβλιοδεσίας** αναλαμβάνει το δέσιμο περιοδικών με σκοπό τη δημιουργία επιστημονικών βιβλίων, μετά από παραγγελίες διαφόρων Βιβλιοθηκών, όπως επίσης και τη δημιουργία καλλιτεχνικών ειδών Γραφικής ύλης.

Το **Εργαστήριο Ανακύκλωσης** ανακυκλώνει χαρτί, αλουμίνιο, ηλεκτρικές συσκευές και μπαταρίες. Το χαρτί και το αλουμίνιο στη συνέχεια διατίθενται έναντι αμοιβής σε εμπόρους και εταιρείες που ολοκληρώνουν τη διαδικασία ανακύκλωσης.

Το **Εργαστήριο Κηπουρικής** συντηρεί το πράσινο του «Θεοτόκος», καλλιεργεί το λαχανόκηπο παράγοντας εποχιακά είδη και το θερμοκήπιο με κηπουρικά όπως ντομάτες κ.α. Καλλιεργεί επίσης, 180 ελιές απ' όπου παράγεται λάδι καλύπτοντας κυρίως τις ανάγκες του



Ι. Π. Α. Π.  
ΙΔΡΥΜΑ ΠΡΟΣΤΑΣΙΑΣ  
& ΑΠΟΚΑΤΑΣΤΑΣΗΣ ΠΑΙΔΙΩΝ  
& ΝΕΩΝ ΜΕ ΝΟΗΤΙΚΗ ΎΣΤΕΡΗΣΗ

εργαστηρίου Μαγειρικής. Τέλος, κατασκευάζει διακοσμητικά είδη με θέμα το περιβάλλον. Διαθέτει επίσης, εξωτερικό εκπαιδευμένο συνεργείο που μπορεί να αναλάβει τη συντήρηση σε ιδιωτικούς χώρους.

Επίσης, διατίθεται **αίθουσα** χωρητικότητας 250 ατόμων, άρτια τεχνολογικά εξοπλισμένη, κατάλληλη για κάθε είδους εκδήλωση, συνέδρια, επαγγελματικές συναντήσεις, ή σεμινάρια- παρουσιάσεις με διαθέσιμο χώρο στάθμευσης. Ταυτόχρονα, υπάρχει χώρος εστίασης και Εργαστήριο Εστίασης που αναλαμβάνει την παρασκευή και τη διάθεση απλών γευμάτων.



## **ΥΠΗΡΕΣΙΑ ΥΠΟΣΤΗΡΙΖΟΜΕΝΗΣ ΕΡΓΑΣΙΑΣ «ΕΡΓΑΞΙΑ»**

Η «ΕργΑΞια» τοποθετεί άτομα με νοητικές αναπτυξιακές διαταραχές και διαταραχές του αυτιστικού φάσματος στην ελεύθερη αγορά εργασίας, εφαρμόζοντας το μοντέλο της Υποστηριζόμενης Εργασίας από το 1996. Συνολικά έχουν τοποθετηθεί **158** άτομα σε **185** θέσεις.

Η διαδικασία έχει ως εξής:

Εφόσον το ίδιο το άτομο και η οικογένεια επιθυμούν να εργαστεί υπογράφεται μια αίτηση συμβόλαιο που αναφέρεται στις υποχρεώσεις του μελλοντικού εργαζόμενου και συμβούλου εργασίας.

Ο σύμβουλος εργασίας έρχεται σε επαφή με υποψήφιους εργοδότες και συμπληρώνει το έντυπο «Ανάλυση εργασίας» όπου αποτυπώνονται με ακρίβεια οι απαιτήσεις της εργασίας και του εργασιακού περιβάλλοντος.

Το επαγγελματικό προφίλ συμπληρώνεται μετά από συνεντεύξεις που έχει ο σύμβουλος εργασίας με τον υποψήφιο εργαζόμενο, τον εκπαιδευτή και την οικογένεια του.

Ο Σύμβουλος Εργασίας ενημερώνει τον εργοδότη, τον υποψήφιο και την οικογένειά του για θέματα που τους αφορούν (νομικά, ασφάλιση, συντάξεις, ΟΑΕΔ κλπ). Διεκπεραιώνει γραφειοκρατικές εργασίες.

Στη συνέχεια διερευνάται η συμβατότητα του Εργασιακού Προφίλ με την Ανάλυση Εργασίας και τοποθετείται μετά από συνέντευξη το άτομο στην εργασία. Ακολουθεί εκπαίδευσή του από τον σύμβουλο εργασίας.

Το έργο του συμβούλου εργασίας συνεχίζεται με το να εποπτεύει και να στηρίζει το άτομο. Η υπηρεσία είναι επίσης στη διάθεση του εργοδότη, των διευθυντών και των υπαλλήλων για οποιοδήποτε πρόβλημα και αν προκύψει.

Η υπηρεσία στελεχώνεται από δύο άτομα έχοντας στόχο να τοποθετούν ετησίως 4 άτομα ο καθένας σε θέσεις εργασίας. Η κα Αικατερίνη Κατσουδά, Υπεύθυνη της Υπηρεσίας «ΕργΑΞια» παρακολουθεί 43 άτομα, ενώ ο κος Γιάννης Σφυριδης, Σύμβουλος Εργασίας 41 άτομα. Συνολικά 84 άτομα.

### **Συνεργασία ΟΑΕΔ**

Η υπηρεσία Εργασιακής Αποκατάστασης του «Θεοτόκος», συνεργάζεται με τον Ο.Α.Ε.Δ (Διεύθυνση για τις Ευάλωτες Ομάδες) με σκοπό την ενημέρωση και εφαρμογή των εργασιακών προγραμμάτων για τα άτομα με αναπηρία που εκπονεί ο ΟΑΕΔ. Η Κοινωνική Υπηρεσία του Ο.Α.Ε.Δ απευθύνεται στην υπηρεσία μας ώστε να υποστηρίξουμε ΑμεΑ σε θέσεις εργασίας του ΟΑΕΔ που δεν μπορεί να καλύψει ο ίδιος. Ο σύμβουλος εργασίας συνεργάζεται με τον ΟΑΕΔ για την έκδοση κάρτας ανεργίας των υποψήφιων εργαζόμενων.



## **ΣΥΜΜΕΤΟΧΗ ΕΚΠΑΙΔΕΥΟΜΕΝΩΝ ΣΕ ΠΟΛΙΤΙΣΤΙΚΕΣ – ΑΘΛΗΤΙΚΕΣ**

### **ΕΚΔΗΛΩΣΕΙΣ & ΕΞΩΤΕΡΙΚΑ ΠΡΟΓΡΑΜΜΑΤΑ**

Μέσα από τα εκπαιδευτικά προγράμματα που προσφέρουμε δίνουμε μεγάλη έμφαση στη συμμετοχή των εκπαιδευομένων σε εξωτερικά προγράμματα καθώς και σε αθλητικές και πολιτιστικές εκδηλώσεις που διοργανώνονται τόσο εντός όσο και εκτός «Θεοτόκος». Στόχος μας είναι η ένταξη των παιδιών και νέων με νοητικές αναπτυξιακές διαταραχές και διαταραχές του αυτιστικού φάσματος στην κοινότητα.

Όλοι σχεδόν οι εκπαιδευόμενοι του Κέντρου μας συμμετείχαν ενεργά στις αθλητικές εκδηλώσεις στη μνήμη της Αειμνήστου Ιδρύτριας & Προέδρου του Δ.Σ. Μαρίας Αλεξ. Παπάγου στις 15 και 16 Μαΐου, στη γιορτή λήξης της εκπαιδευτικής χρονιά 2013-2014 που πραγματοποιήθηκε στις 18 Ιουνίου, καθώς και στη Χριστουγεννιάτικη Εορταγορά που έγινε στις 8 & 9 Δεκεμβρίου 2013 στο χώρο πολλαπλών χρήσεων του σταθμού ΜΕΤΡΟ.

Κατά την εκπαιδευτική χρονιά 2013-2014 οι εκπαιδευόμενοί μας συμμετείχαν στις ακόλουθες δραστηριότητες:

#### **ΑΘΛΗΤΙΚΕΣ ΕΚΔΗΛΩΣΕΙΣ**

**20/10/2013** - Δεκαπέντε εκπαιδευόμενοι συνοδευόμενοι από τους καθηγητές Ειδικής Φυσικής Αγωγής συμμετείχαν σε ημερίδα στίβου που διοργανώθηκε στον Δήμο Αγίας Παρασκευής από το Μουσικοκινητικό Εργαστήριο του Δήμου Αγ. Παρασκευής.

**2/12/2013** – Δεκαέξι εκπαιδευόμενοι συνοδευόμενοι από τους καθηγητές Ειδικής Φυσικής Αγωγής συμμετείχαν σε αγώνες Bowling που διοργανώθηκαν από την Ελληνογερμανική σχολή στο Blanos Sport Park.

**16/12/2013** – Η ομάδα ποδοσφαίρου της ΑΕΚ επισκέφτηκε το «Θεοτόκος». Η εκδήλωση πραγματοποιήθηκε στο χώρο του θεάτρου όπου πλαισιώθηκε με μουσική από τη χορωδία μας. Οι παίκτες μοίρασαν δώρα στους εκπαιδευομένους μας μπροστά στο Χριστουγεννιάτικο δέντρο και προσέφεραν μια ηλεκτρική κουζίνα για τα τμήματα.

**8/04/2014** – Η ομάδα ποδοσφαίρου του Παναθηναϊκού επισκέφτηκε το «Θεοτόκος». Η εκδήλωση πραγματοποιήθηκε στο χώρο του θεάτρου όπου πλαισιώθηκε με μουσική από τη χορωδία μας. Οι παίκτες μοίρασαν δώρα στους εκπαιδευομένους μας και έπειτα επισκέφθηκαν το Εργαστήριο Ζαχαροπλαστικής.

#### **ΜΟΥΣΙΚΕΣ ΕΚΔΗΛΩΣΕΙΣ**

Η χορωδία του Ιδρύματος η οποία αποτελείται από εκπαιδευόμενους του «Θεοτόκος» και αλλάζει κάθε χρόνο, συμμετέχει σε κάθε τακτή γιορτή (Χριστούγεννα και Καλοκαίρι).

**11/12/2013** – Έξι νέοι της χορωδίας μας, συνοδευόμενοι από τις κ.κ. Καραμέρη και Κριτσωτάκη, παρευρέθηκαν στη κατοικία του Αυστραλιανού Πρέσβη στο Π. Ψυχικό μέσω της Οργάνωσης «Μαζί για το Παιδί».

**21/12/2013** – Δέκα νέοι της χορωδίας μας, συνοδευόμενοι από τις κ.κ. Καραμέρη και Κριτσωτάκη, παρευρέθηκαν στο κατάστημα PUBLIC στο Π. Ψυχικό όπου είπαν τα κάλαντα μέσω της Οργάνωσης «Μαζί για το Παιδί».



## **ΕΝΗΜΕΡΩΤΙΚΗ ΕΚΔΗΛΩΣΗ**

**7/4/2014** – Η ομάδα του Εργαστηρίου Ηλεκτρονικών Υπολογιστών αποτελούμενη από 12 νέους και νέες, υπό την καθοδήγηση του κ. Παντελή Αργύρη, παρουσίασε σε 200 εκπαιδευόμενους το έργο «Κίνδυνοι στο Διαδίκτυο» στο χώρο του θεάτρου του Ιδρύματος.

## **ΕΞΩΤΕΡΙΚΑ ΠΡΟΓΡΑΜΜΑΤΑ ΤΜΗΜΑΤΩΝ**

### **ΠΡΩΙΜΗ ΠΑΡΕΜΒΑΣΗ & ΠΑΙΔΑΓΩΓΙΚΟ ΤΜΗΜΑ**

**12/11/2013** – Οι εκπαιδευόμενοι του Παιδαγωγικού παρακολούθησαν το εκπαιδευτικό πρόγραμμα «Μυρωδιές, παιχνίδια, μαγειρέματα» στο παιδικό μουσείο στη Πλάκα.

### **ΠΡΟΕΠΑΓΓΕΛΜΑΤΙΚΟ ΤΜΗΜΑ**

**7/10/2013** - Οι ομάδες του Προεπαγγελματικού 1 επισκέφθηκαν το Πολιτιστικό Πάρκο «Χρυσάλλίδα» όπου συμμετείχαν στη διαδικασία συγκομιδής και πατήματος σταφυλιών.

**15/10/2013** – Οι ομάδες του Προεπαγγελματικού 2 επισκέφθηκαν το Εθνικό Αστεροσκοπείο Πεντέλης.

**5/11/2013** – Οι ομάδες του Προεπαγγελματικού 1 παρακολούθησαν θεατρική παράσταση στο θέατρο «ΠΟΡΤΑ» στην Αθήνα.

**21/01/2014** - Οι ομάδες του Προεπαγγελματικού 1 επισκέφθηκαν το εμπορικό Κέντρο Escape Center στο Ίλιον με στόχο την κοινωνικοποίηση και ψυχαγωγία παίζονται bowling και τρώγοντας στα Goody's.

**28/01/2014** - Οι ομάδες του Προεπαγγελματικού 2 παρακολούθησαν κινηματογραφική ταινία στα Ster Cinemas στο Ίλιον.

**18/3/2014** - Οι ομάδες του Προεπαγγελματικού 1 παρακολούθησαν θεατρική παράσταση "Ο πρίγκιπας λερώνει» στην Εθνική Λυρική Σκηνή.

**21/05/2014** - Οι ομάδες του Προεπαγγελματικού 2 επισκέφθηκαν το Μουσείο Φυσικής Ιστορίας Γουλανδρή στην Κηφισιά.

### **ΕΠΑΓΓΕΛΜΑΤΙΚΑ ΕΡΓΑΣΤΗΡΙΑ**

**26/9/2013** – Το Τμήμα της Τυποποιημένης Εργασίας επισκέφθηκε το Πάρκο Περιβαλλοντικής Ευαισθητοποίησης «Αντώνη Τρίτση».

**27/9/2013** – Οι ομάδες Μαγειρικής & Ζαχαροπλαστικής επισκέφθηκαν το Πάρκο Περιβαλλοντικής Ευαισθητοποίησης «Αντώνη Τρίτση».

**15/10/2013** – Οι ομάδα Πλυντηρίου επισκέφθηκε το Εθνικό Αστεροσκοπείο Πεντέλης.

**23/10/2013** – Οι ομάδες του Τμήματος Ιματισμού και Εστίασης περιηγήθηκε στο Πάρκο Περιβαλλοντικής Ευαισθητοποίησης «Αντώνη Τρίτση» στο Πρότυπο Κέντρο Ανοιχτής Περιβαλλοντικής Εκπαίδευσης «ΚΕΝΤΡΟ ΓΗΣ».

**30/10/2013** – Τα Εργαστήρια Α' παρακολούθησαν κινηματογραφική ταινία στα Ster Cinemas στο Ίλιον.





**4/12/2013** - Οι ομάδες του Τμήματος Τυποποιημένης Εργασίας παρακολούθησαν θεατρική παράσταση «Ο πρίγκιπας λερώνει» στην Εθνική Λυρική Σκηνή.

**7/12/2013** - Οι ομάδες του Τμήματος Ιματισμού και Εστίασης παρακολούθησαν θεατρική παράσταση «Ο πρίγκιπας λερώνει» στην Εθνική Λυρική Σκηνή.

**06/02/2014** – Οι Γραφικές Τέχνες και η Τυποποίηση παρακολούθησαν κινηματογραφική ταινία στα Ster Cinemas στο Ίλιον και γευμάτισαν στο Goody's.

**11/02/2014** – Τα Εργαστήρια Α΄ επισκέφθηκαν το Εθνικό Αστεροσκοπείο Πεντέλης.

**11/02/2014** – Οι ομάδες του Τμήματος Ιματισμού και Εστίασης επισκέφθηκαν το Εθνικό Αστεροσκοπείο Πεντέλης.

**17/03/2014** – Το Τμήμα της Τυποποιημένης Εργασίας επισκέφθηκε και ξεναγήθηκε στις εγκαταστάσεις της Σοκολατοποιίας ΙΟΝ.

**27/03/2014** – Το Τμήμα της Τυποποιημένης Εργασίας παρακολούθησε τη μουσικοθεατρική παράσταση «Τρωικός Πόλεμος» στο θέατρο Παλλάς.

**01/04/2014** – Οι ομάδες του Τμήματος Ιματισμού και Εστίασης παρακολούθησαν τη μουσικοθεατρική παράσταση «Τρωικός Πόλεμος» στο θέατρο Παλλάς.

**21/5/2014** – Οι νέοι του Κήπου επισκέφθηκαν το Αττικό Ζωολογικό Πάρκο στα Σπάτα.

**24/05/2014** – Οι ομάδες Μαγειρικής & Ζαχαροπλαστικής επισκέφθηκαν παραλιακή ταβέρνα στο Μεγάλο Πεύκο όπου και γευμάτισαν.

**27/05/2014** – Οι νέοι της Καντίνας επισκέφθηκαν παραλιακή ταβέρνα στο Μεγάλο Πεύκο όπου και γευμάτισαν.

**28/05/2014** – Οι νέοι των Εργαστηρίων Α΄ & των Γραφικών Τεχνών επισκέφθηκαν το παραλιακό εξοχικό κέντρο «Ανεμολόγιο» στο Μεγάλο Πεύκο όπου και γευμάτισαν.

**29/05/2014** – Η ομάδα Διαχείρισης Προϊόντων επισκέφθηκε το Πάρκο Περιβαλλοντικής Ευαισθητοποίησης «Αντώνη Τρίτση» και το Bowling Center.

**05/06/2014** – Η ομάδα Πλυντηρίου επισκέφθηκε το Πάρκο Περιβαλλοντικής Ευαισθητοποίησης «Αντώνη Τρίτση» και γευμάτισε στο Goody's.

**23/06/2014** – Το Τμήμα της Τυποποιημένης Εργασίας παρακολούθησε πρόγραμμα ψυχαγωγίας και κοινωνικοποίησης στα Κιούρκα Αττικής.

**24/06/2014** – Οι ομάδες Μαγειρικής & Ζαχαροπλαστικής επισκέφθηκαν το Πάρκο Περιβαλλοντικής Ευαισθητοποίησης «Αντώνη Τρίτση».

#### **ΚΕΝΤΡΟ ΕΠΑΓΓΕΛΜΑΤΙΚΗΣ ΠΡΟΕΤΟΙΜΑΣΙΑΣ & ΠΡΩΘΗΣΗΣ (ΚΕΠΠ 2) & ΜΕΤΑΒΑΣΗ (ΚΕΠΠ 1)**

**25/09/2013** – Οι νέοι του ΚΕΠΠ & της Μετάβασης επισκέφθηκαν το Πάρκο «Αντώνη Τρίτση» και το Bowling στο Εμπορικό Κέντρο Escape στο Ίλιον.

**9/10/2013** – Οι νέοι του ΚΕΠΠ & της Μετάβασης επισκέφθηκαν το Μουσείο των ΗΣΑΠ στον Πειραιά.

**19/10/2013** – Οι νέοι του ΚΕΠΠ & της Μετάβασης επισκέφθηκαν το απόγευμα την Πλάκα.



**20/10/2013** – Τρεις νέοι του ΚΕΠΠ συμμετείχαν στον Μίνι Μαραθώνιο του διοργάνωσε ο Δήμος Παλαιού Ψυχικού.

**23/10/2013** – Η νέοι του ΚΕΠΠ & της Μετάβασης επισκέφθηκαν το Ελληνικό Κέντρο Ερπετών στο Πάρκο Αντώνη Τρίτση.

**31/10/2013** – Οι νέοι του ΚΕΠΠ επισκέφθηκαν την Υπηρεσία Πολιτικής Αεροπορίας στο Ελληνικό.

**10/11/2013** – Οι νέοι του ΚΕΠΠ και της Μετάβασης παρακολούθησαν τη θεατρική παράσταση «Προσοχή ο Πρίγκιπας Λερώνει» στην Εθνική Λυρική Σκηνή.

**23/11/2013** – Οι νέοι από το ΚΕΠΠ και τη Μετάβαση πραγματοποίησαν μονοήμερη εκδρομή στη Λίμνη Μαραθώνα.

**1/12/2013** - Οι νέοι από το ΚΕΠΠ και τη Μετάβαση επισκέφθηκαν την έκθεση φωτογραφίας «Ελληνικές θάλασσες» στο Μουσείο Μπενάκη.

**2/12/2013** - Εκπαιδευτική επίσκεψη στο ΚΑΠΗ Ταύρου στα πλαίσια του προγράμματος επικοινωνίας και σύνδεσης με την εργασία με την κα Μεράβογλου και τον κ. Σφυρίδη.

**3/12/2013** - Οι νέοι από το ΚΕΠΠ με την εκπαιδευτριά τους και τον κ. Καπερώνη συμμετείχαν στην εκδήλωση του Δήμου Αγ. Αναργύρων-Καματερού για την Παγκόσμια ημέρα ΑμεΑ.

**2/2014** – Οι νέοι του ΚΕΠΠ και της Μετάβασης προσέφεραν ανθρωπιστική βοήθεια στους σεισμοπαθείς της Κεφαλονιάς.

**17/2/2014** - Εκπαιδευτική επίσκεψη στο Myrtillo Cafe στα πλαίσια του προγράμματος επικοινωνίας και σύνδεσης με την εργασία με την κα Μεράβογλου και την κα Αρσενοπούλου.

**22/2/2014** – Οι νέοι από το ΚΕΠΠ πραγματοποίησαν μονοήμερη εκδρομή στη Χαλκίδα.

**17/3/2014** - Εκπαιδευτική επίσκεψη στη Johnson & Johnson Hellas στα πλαίσια του προγράμματος επικοινωνίας και σύνδεσης με την εργασία με την κα Μεράβογλου.

**20/3/2014** - Οι νέοι από το ΚΕΠΠ πραγματοποίησαν επίσκεψη στο «Μαργαρίτα» όπου αντάλλαξαν εμπειρίες με τους νέους που φοιτούν εκεί.

**21/3/2014** - Οι νέοι από το ΚΕΠΠ και τη Μετάβαση επισκέφθηκαν την αποθήκη της εταιρείας Astra Zeneca στον Ασπρόπυργο.

**3/5/2014** – Οι νέοι του ΚΕΠΠ επισκέφθηκαν το Μουσείο της Ακρόπολης

**12/5/2014** – Οι νέοι της Μετάβασης επισκέφθηκαν το Κέντρο της Αθήνας προκειμένου να αγοράσουν υλικά για το Εργαστήριο Κεραμικής Αγιογραφίας.

**21/5/2014** – Οι νέοι του ΚΕΠΠ με την εκπαιδευτριά τους και τον κ. Αργύρη παρουσίασαν το ερευνητικό Πρόγραμμα «Οι φάροι στην Ελλάδα – Όταν η Πέτρα παίρνει φως» στο 1<sup>ο</sup> Λύκειο Καματερού.

**1/6/2014** – Οι νέοι από το ΚΕΠΠ και τη Μετάβαση πραγματοποίησαν μονοήμερη εκπαιδευτική εκδρομή στις Σπέτσες.



**2/6/2014** - Εκπαιδευτική επίσκεψη στον Φιλολογικό Σύλλογο Παρνασσός στα πλαίσια του προγράμματος επικοινωνίας και σύνδεσης με την εργασία με την κα Μεράβογλου και τον κ. Σφυρίδη.

**5/6/2014** – Οι νέοι του ΚΕΠΠ συμμετείχαν στη συμβολική δεντροφύτευση κατά μήκος της Λεωφ. Χασιάς λόγω της Παγκόσμιας Ημέρας Περιβάλλοντος.

**24/6/2014** – Οι νέοι από το ΚΕΠΠ και τη Μετάβαση πραγματοποίησαν μονοήμερη εκπαιδευτική εκδρομή και αποχαιρετιστήριο γεύμα στο Λουτρόπυργο στο Μεγάλο Πεύκο.



## ΙΙΙ. ΣΥΣΤΗΜΑΤΑ ΠΟΙΟΤΗΤΑΣ

Σε **Εθνικό επίπεδο** έχουμε κατακτήσει:

**A.** Την Πιστοποίηση του Εθνικού Κέντρου Πιστοποίησης Δομών Κατάρτισης (Ε.ΚΕ.ΠΙΣ.) με αρ. 13551 πρώτη πιστοποίηση το 1995 έως και το 2012. Κατέχουμε την υψηλότερη βαθμολογία 92,64 από όλα τα κέντρα.

**B.** Την Ειδική Πιστοποίηση ΝΠΙΔ ως φορέων παροχής υπηρεσιών κοινωνικής φροντίδας μη κερδοσκοπικού χαρακτήρα του Υπουργείου Υγείας και Κοινωνικής Αλληλεγγύης με αρ. πρωτ. Π2(γ)/οικ.115611/2010 που ισχύει έως το 2014.



Σε **Διεθνές επίπεδο**:

Από τον Φεβρουάριο του 2012 και μέχρι το 2015 έχουμε πιστοποιηθεί καθώς εφαρμόζουμε Σύστημα Διαχείρισης Ποιότητας σύμφωνα με τις απαιτήσεις του διεθνούς αναγνωρισμένου προτύπου ISO 9001:2008 στο εξής πεδίο εφαρμογής: «Παροχή Υπηρεσιών Κοινωνικής Φροντίδας για ΑΜΕΑ. Προγραμματισμός, Σχεδιασμός, Ωρίμανση, Υλοποίηση και Διαχείριση Συγχρηματοδοτούμενων Έργων».

## ΠΟΛΙΤΙΚΗ ΠΟΙΟΤΗΤΑΣ

### Βασικούς στόχους αποτελούν:

- Η εξασφάλιση της υψηλής ποιότητας των παρεχομένων υπηρεσιών στους εκπαιδευόμενους και τις οικογένειές τους με τα ποιοτικά χαρακτηριστικά που προκύπτουν από τις διατυπωμένες ανάγκες και απαιτήσεις του Εθνικού Κέντρου Πιστοποίησης (Ε.ΚΕ.ΠΙΣ.) και της Ευρωπαϊκής Πλατφόρμας για την Αποκατάσταση (Ε.Ρ.Ρ.) σε συνδυασμό με τους γενικότερους στόχους του «Θεοτόκος».
- Η συνεχής βελτίωση της Ποιότητας και των χαρακτηριστικών των παρεχομένων υπηρεσιών, αλλά και γενικότερα της Ποιότητας σε όλες τις διεργασίες και διαδικασίες του «Θεοτόκος».
- Η δίκαιη και ίση φροντίδα των εξυπηρετούμενων και των οικογενειών τους, εξασφαλίζοντας πάντα το διακριτικό χειρισμό και τηρώντας τους κανόνες εμπιστευτικότητας στα προσωπικά δεδομένα.



**Για την επίτευξη των παραπάνω στόχων η Διοίκηση του «ΘΕΟΤΟΚΟΣ»:**

- Εφαρμόζει Σύστημα Διαχείρισης Ποιότητας παροχής υπηρεσιών, το οποίο συμμορφώνεται με τις απαιτήσεις των Διεθνών Προτύπων EQUASS & ISO 9001, μέσω αποτελεσματικών μεθόδων σχεδίασης και παρακολούθησης της επιτυχημένης ποιότητας και προδιαγραφών, σε όλα τα στάδια Παροχής Υπηρεσιών.
- Ερευνά συστηματικά την αγορά, σε θέματα που αφορούν προδιαγραφές – χαρακτηριστικά Προϊόντων & Υπηρεσιών, καθώς και σε θέματα ικανοποίησης των Εκπαιδευομένων της.
- Δεσμεύεται να εξασφαλίζει τους απαιτούμενους Ανθρώπινους & υλικούς πόρους.
- Εκπαιδεύει το προσωπικό του «Θεοτόκος» σε Επιστημονικά θέματα και σε θέματα Διαχείρισης Ποιότητας και παροτρύνει την εμπέδωση “Πνεύματος Ποιότητας” στο «Θεοτόκος»
- Φροντίζει για την ευαισθητοποίηση του πληθυσμού σε θέματα Νοητικής Υστέρησης και Αναπτυξιακής Ανεπάρκειας, επιδιώκοντας την καταπολέμηση των προκαταλήψεων και της περιθωριοποίησης των ατόμων με ειδικές ανάγκες.
- Σχεδιάζει, υιοθετεί και παρακολουθεί την εφαρμογή συστήματος Δεικτών & Στόχων Ποιότητας και Απόδοσης, με απώτερο σκοπό τον καλύτερο δυνατό έλεγχο και βελτιστοποίηση των Διεργασιών Παροχής Υπηρεσιών
- Παρεμβαίνει εφαρμόζοντας και αξιολογώντας εξατομικευμένα σχέδια παρέμβασης και σχεδιάζει τις κατάλληλες υπηρεσίες, λαμβάνοντας υπόψη τις ανάγκες και τις προτάσεις των εκπαιδευομένων και των οικογενειών τους,
- Προσφέρει υπηρεσίες στην αναζήτηση, προσαρμογή και διατήρηση της εργασίας σε άτομα με ειδικές δυσκολίες.
- Ελέγχει την ορθή εφαρμογή των Διεργασιών & Διαδικασιών Διαχείρισης Ποιότητας στο «Θεοτόκος».
- Κοινοποιεί την παρούσα Πολιτική Ποιότητας σε όλο το Προσωπικό του «Θεοτόκος» και φροντίζει για την συνεχή αναβάθμισή της, ώστε να είναι πάντα συμβατή με τους γενικότερους στόχους.



## **ΜΕΤΡΗΣΗ ΒΑΘΜΟΥ ΙΚΑΝΟΠΟΙΗΣΗΣ ΕΜΠΛΕΚΟΜΕΝΩΝ**

Στα πλαίσια της προσπάθειας που κάνουμε με στόχο τη συνεχή βελτίωση των υπηρεσιών που παρέχουμε, έχουμε δημιουργήσει πέντε διαφορετικά είδη ερωτηματολογίων τα οποία διανέμουμε σε όσους συνεργαζόμαστε.

Το **Ερωτηματολόγιο Ικανοποίησης Γονέων** συμπληρώθηκε από τους γονείς/κηδεμόνες των εκπαιδευομένων μας κατά τη διάρκεια της συνάντησης γονέων στο τέλος της εκπαιδευτικής χρονιάς **2013-2014**. Ο βαθμός ικανοποίησης γονέων είναι **4,3** με άριστα το 5 στα 162 ερωτηματολόγια που συμπληρώθηκαν, δηλαδή **Αρκετή** ικανοποίηση από τις υπηρεσίες που προσφέρουμε.

Το **Ερωτηματολόγιο Ικανοποίησης Συνεργατών** και το **Ερωτηματολόγιο Ικανοποίησης Εργοδοτών** δεν συμπληρώθηκαν φέτος καθώς λόγω του ιδιαίτερα χαμηλού ποσοστού συμπλήρωσης τις προηγούμενες χρονιές, αναζητούνται τρόποι προσέγγισης που θα εξασφαλίζουν έναν ικανοποιητικό αριθμό συμπληρωμένων ερωτηματολογίων.

Το **Ερωτηματολόγιο Ικανοποίησης Τοπικής Κοινωνίας** διανέμεται από την Κοινωνική Υπηρεσία του «Θεοτόκος» σε γειτονικούς φορείς και ιδιώτες με σκοπό να μάθουμε σε τι βαθμό γνωρίζουν τις υπηρεσίες που παρέχουμε. Η συμπλήρωση του ερωτηματολογίου γίνεται εκείνη τη στιγμή (ποσοστό συμπλήρωσης 100%) και έπειτα ακολουθεί σύντομη ενημέρωση από τη Κοινωνική Υπηρεσία και διανομή του ενημερωτικού φυλλαδίου του «Θεοτόκος». Ο βαθμός που η τοπική κοινότητα γνωρίζει τις υπηρεσίες που προσφέρουμε στο «Θεοτόκος είναι **3,22** με άριστα το 5 στα 27 ερωτηματολόγια που συμπληρώθηκαν, δηλαδή **Μέτρια** γνώση των υπηρεσιών. Μας προβληματίζει η ελλιπής γνώση της τοπικής κοινωνίας σχετικά με το είδος και εύρος των υπηρεσιών που προσφέρονται στο φορέα και γι' αυτό το λόγο αναζητούνται τρόποι οι οποίοι θα κάνουν το «Θεοτόκος» γνωστό στο ευρύ κοινό.

Το **Ερωτηματολόγιο Ικανοποίησης Εργαζομένων** συμπληρώνεται από όλο το προσωπικό του «Θεοτόκος» ετησίως (ποσοστό συμπλήρωσης 100%), όπου αξιολογούνται οι συνθήκες εργασίας, το περιβάλλον και άλλοι εργασιακοί τομείς. Το ποσοστό του βαθμού ικανοποίησης των Εργαζομένων είναι **4,97** με άριστα το 7 στα 78 ερωτηματολόγια που συμπληρώθηκαν, δηλαδή **Μέτρια** ικανοποίηση του προσωπικού δεδομένου των οικονομικών συνθηκών και της γενικής αβεβαιότητας που επικρατούν.

## **ΜΕΤΡΗΣΗ ΒΑΘΜΟΥ ΙΚΑΝΟΠΟΙΗΣΗΣ ΕΚΠΑΙΔΕΥΟΜΕΝΩΝ**

Επίσης, στο «Θεοτόκος» θεωρούμε πολύ σημαντικό να γνωρίζουμε τη γνώμη και τα σχόλια των ωφελουμένων σχετικά με το πρόγραμμα στο οποίο συμμετέχουν, τον εκπαιδευτή που έχουν καθώς και το εμπλουτιστικό πρόγραμμα που παρακολουθούν, προκειμένου να μπορέσουμε να προβούμε στις ανάλογες ενέργειες έτσι ώστε να είναι όσο το δυνατό πιο ευχαριστημένοι.



Γι' αυτό το λόγο έχουμε δημιουργήσει το έντυπο «**Αξιολόγηση του προγράμματος από εκπαιδευόμενο**». Η συμπλήρωση του εντύπου πραγματοποιείται με τη βοήθεια του Ψυχολόγου ή Κοινωνικού Λειτουργού ή Λογοπεδικού ή Υπευθύνου του τμήματος (δηλαδή έναν ανεξάρτητο αξιολογητή εκτός του εκπαιδευτή), προκειμένου να διασφαλισθεί όσο το δυνατόν η ελεύθερη έκφραση των νέων.

Για το εκπαιδευτικό έτος 2013-2014 το ποσοστό που μας δείχνει πόσο ευχαριστημένοι είναι οι εκπαιδευόμενοι με το **πρόγραμμα** που παρακολουθούν συνολικά είναι: **95,27% στα 300** ερωτηματολόγια που απαντήθηκαν – εκτός των ΚΕΠΠ και της Μετάβασης. Η διάρθρωση του ποσοστού ικανοποίησης ανά εκπαιδευτική βαθμίδα είναι η ακόλουθη:

### **ΕΠΑΓΓΕΛΜΑΤΙΚΗ ΚΑΤΑΡΤΙΣΗ**

<b>95,71%</b>	στα 72 ερωτηματολόγια	ΕΡΓΑΣΤΗΡΙΑ Α΄
<b>95,56%</b>	στα 45 ερωτηματολόγια	ΙΜΑΤΙΣΜΟΥ & ΕΣΤΙΑΣΗΣ
<b>95,56%</b>	στα 45 ερωτηματολόγια	ΓΡΑΦΙΚΕΣ ΤΕΧΝΕΣ
<b>91,67%</b>	στα 36 ερωτηματολόγια	ΚΗΠΟΣ
<b>100%</b>	στα 36 ερωτηματολόγια	ΤΥΠΟΠΟΙΗΣΗ
<b><u>ΠΡΟΕΠΑΓΓΕΛΜΑΤΙΚΟ ΤΜΗΜΑ 1</u></b>	<b>94,12%</b>	στα 36 ερωτηματολόγια
<b><u>ΠΡΟΕΠΑΓΓΕΛΜΑΤΙΚΟ ΤΜΗΜΑ 2</u></b>	<b>93,75%</b>	στα 33 ερωτηματολόγια

<b>ΜΕΤΑΒΑΣΗ</b>	<b>100,00%</b>	στα 12 ερωτηματολόγια
<b>ΚΕΠΠ</b>	<b>100,00%</b>	στα 14 ερωτηματολόγια

Τα παιδιά που φοιτούν στην **ΠΡΩΙΜΗ ΠΑΡΕΜΒΑΣΗ** και στο **ΠΑΙΔΑΓΩΓΙΚΟ** δεν έχουν τη δυνατότητα να εκφράσουν την άποψή τους λόγω της νοητικής τους ηλικίας. Αξιοποιούμε όμως την άποψη των γονέων τους για την ποιότητα των προγραμμάτων που προσφέρουμε.

Το ποσοστό που μας δείχνει πόσο ευχαριστημένοι είναι οι εκπαιδευόμενοι με τον **ΕΚΠΑΙΔΕΥΤΗ** τους είναι: **95,72%** στα 300 ερωτηματολόγια που απαντήθηκαν. **86,11%** είναι ευχαριστημένοι από τον εκπαιδευτή τους στο τμήμα της Μετάβασης (ΚΕΠΠ 1) και **97,62%** στο τμήμα ΚΕΠΠ (ΚΕΠΠ 2).

Αναλυτικά το ποσοστό που μας δείχνει πόσο ευχαριστημένοι είναι οι εκπαιδευόμενοι με το Εμπλουτιστικό Πρόγραμμα, το πρόγραμμα Art Therapy και άλλων προγραμμάτων που παρακολουθούν όπως οδηγισμός, κολύμβηση κ.α. είναι:

- 96,22%** από το πρόγραμμα Ειδικής Φυσικής Αγωγής στα 238 ερωτηματολόγια
- 98,08%** από το πρόγραμμα Μουσικής στα 104 ερωτηματολόγια
- 96,32%** από το πρόγραμμα Ηλεκτρονικών Υπολογιστών στα 163 ερωτηματολόγια
- 96,39%** από το πρόγραμμα Art Therapy στα 83 ερωτηματολόγια



**94,83%** από άλλα προγράμματα όπως Οδηγισμός κ.α. στα 58 ερωτηματολόγια

## **ΑΤΟΜΙΚΟ ΠΛΑΝΟ ΑΠΟΚΑΤΑΣΤΑΣΗΣ (Α.Π.Α.)**

Το Ατομικό Πλάνο Αποκατάστασης βασίζεται στη Προσωποκεντρική Προσέγγιση και αποτελεί τον οδηγό δράσης για κάθε εκπαιδευόμενο. Αποτελείται από το έντυπο Α.Π.Α., τον Πίνακα Εκτίμησης Δραστηριοτήτων Καθημερινής Ζωής, διαφορετικό για κάθε ηλικιακή βαθμίδα, και το Getting to Work μόνο για την Επαγγελματική Κατάρτιση.

Σε αυτό αποτυπώνεται η παρούσα κατάσταση του εκπαιδευομένου και τίθενται οι μακροπρόθεσμοι και οι βραχυπρόθεσμοι στόχοι καθώς και ο τρόπος υλοποίησής τους. Το Α.Π.Α. αξιολογείται τουλάχιστον δύο φορές το χρόνο, αλλά και οποτεδήποτε κριθεί απαραίτητο, ώστε να εκτιμηθούν οι στόχοι που έχουν τεθεί ή να τεθούν νέοι.

Κατά τις συναντήσεις γονέων στην αρχή και το τέλος της εκπαιδευτικής χρονιάς, καθώς και όποτε κριθεί απαραίτητο, οι γονείς και οι εκπαιδευόμενοι ενημερώνονται κατ' ιδίαν από την Διεπιστημονική Ομάδα, ώστε να εξασφαλίζεται η εχεμύθεια και η εμπιστευτικότητα των κρίσιμων πληροφοριών του Α.Π.Α που έχει καταρτιστεί. Οι γονείς και σε περίπτωση που είναι δυνατόν και ο εκπαιδευόμενος υπογράφουν το ΑΠΑ.

Στο ΑΠΑ τίθενται στόχοι για όλα τα παιδιά και νέους του «Θεοτόκος». Για το εκπαιδευτικό έτος 2013-2014 το συνολικό ποσοστό επίτευξης των στόχων του ΑΠΑ ανέρχεται σε **78,99%**.

Ανά τμήμα τα ποσοστά επίτευξης διαμορφώνονται ως εξής:

**ΠΡΩΙΜΗ ΠΑΡΕΜΒΑΣΗ** **77,52%** Επιτεύχθηκαν **69** στόχοι από τους **89** στόχους που συνολικά τέθηκαν στα ΑΠΑ των **11** εκπαιδευομένων του τμήματος

**ΠΑΙΔΑΓΩΓΙΚΟ** **84,60%** Επιτεύχθηκαν **22** στόχοι από τους **26** στόχους που συνολικά τέθηκαν στα ΑΠΑ των **6** εκπαιδευομένων του τμήματος

**ΠΡΟΕΠΑΓΓΕΛΜΑΤΙΚΟ 1** **84,20%** Επιτεύχθηκαν **118** στόχοι από τους **140** στόχους που συνολικά τέθηκαν στα ΑΠΑ των **37** εκπαιδευομένων του τμήματος

**ΠΡΟΕΠΑΓΓΕΛΜΑΤΙΚΟ 2** **83,50%** Επιτεύχθηκαν **82** στόχοι από τους **98** στόχους που συνολικά τέθηκαν στα ΑΠΑ των **33** εκπαιδευομένων του τμήματος

## **ΕΠΑΓΓΕΛΜΑΤΙΚΗ ΚΑΤΑΡΤΙΣΗ**

➤ **ΕΡΓΑΣΤΗΡΙΑ Α'** **83,50%** Επιτεύχθηκαν **111** στόχοι από τους **133** στόχους που συνολικά τέθηκαν στα ΑΠΑ των **72** εκπαιδευομένων του τμήματος





Ι. Π. Α. Π.  
ΙΔΡΥΜΑ ΠΡΟΣΤΑΣΙΑΣ  
& ΑΠΟΚΑΤΑΣΤΑΣΗΣ ΠΑΙΔΙΩΝ  
& ΝΕΩΝ ΜΕ ΝΟΗΤΙΚΗ ΨΥΣΤΕΡΗΣΗ

- ΤΜΗΜΑ ΕΣΤΙΑΣΗΣ & ΙΜΑΤΙΣΜΟΥ **84,00%** Επιτεύχθηκαν **117** στόχοι από τους **139** στόχους που συνολικά τέθηκαν στα ΑΠΑ των **56** εκπαιδευομένων του τμήματος
- ΓΡΑΦΙΚΕΣ ΤΕΧΝΕΣ **69,80%** Επιτεύχθηκαν **74** στόχοι από τους **106** στόχους που συνολικά τέθηκαν στα ΑΠΑ των **49** εκπαιδευομένων του τμήματος
- ΚΗΠΟΣ **92,68%** Επιτεύχθηκαν **76** στόχοι από τους **82** στόχους που συνολικά τέθηκαν στα ΑΠΑ των **37** εκπαιδευομένων του τμήματος
- ΤΥΠΟΠΟΙΗΣΗ **81,20%** Επιτεύχθηκαν **52** στόχοι από τους **64** στόχους που συνολικά τέθηκαν στα ΑΠΑ των **38** εκπαιδευομένων του τμήματος

Στο **Κέντρο Επαγγελματικής Προετοιμασίας & Προώθησης (ΚΕΠΠ-2)** το ποσοστό επίτευξης των στόχων που τέθηκαν στα Ατομικά Πλάνα Δράσης των νέων είναι **61,11%**. Επιτεύχθηκαν **33** στόχοι από τους **54** που συνολικά τέθηκαν στους **14** εκπαιδευόμενους του τμήματος. Το ΑΠΔ είναι τροποποιημένο ΑΠΑ στη βάση της λογικής των απαιτήσεων του τμήματος προσδιορίζοντας καθαρά εξατομικευμένους μακροπρόθεσμους και βραχυπρόθεσμους στόχους.

Ομοίως, στο τμήμα **Μετάβασης**, το οποίο θα ονομασθεί **ΚΕΠΠ 1**, το ποσοστό επίτευξης των στόχων που τέθηκαν στα Ατομικά Πλάνα Δράσης των νέων είναι **52,4%**. Επιτεύχθηκαν **22** στόχοι από τους **42** που συνολικά τέθηκαν στους **12** εκπαιδευόμενους του τμήματος.



## IV. ΑΝΑΠΤΥΞΗ ΚΑΙΝΟΤΟΜΙΚΩΝ ΠΡΟΣΕΓΓΙΣΕΩΝ

Καινοτομικές ενέργειες για το «ΘΕΟΤΟΚΟΣ» αποτελούν η δημιουργία και χρήση νέων προσεγγίσεων και τεχνολογιών, ερευνών, μελετών, προγραμμάτων και νέων υπηρεσιών, καθώς και η κάθε είδους νέα συνεργασία με ετερόκλητους οργανισμούς και την κοινότητα έτσι ώστε να εξασφαλισθεί, με τον καλύτερο δυνατό τρόπο, η θετική μας προβολή και πάνω απ' όλα το δικαίωμα στη ζωή και την εργασία για τα άτομα με αναπηρία.

Περίληπτικός πίνακας καινοτομικών προσεγγίσεων που εφαρμόζονται στο «ΘΕΟΤΟΚΟΣ»:

A/A	ΚΑΙΝΟΤΟΜΙΚΕΣ ΠΡΟΣΕΓΓΙΣΕΙΣ	ΕΤΟΣ
1.	ΕΝΙΣΧΥΣΗ ΤΟΥ ΤΜΗΜΑΤΟΣ ΜΑΓΕΙΡΙΚΗΣ-ΖΑΧΑΡΟΠΛΑΣΤΙΚΗΣ ΜΕ ΕΠΑΓΓΕΛΜΑΤΙΑ ΣΕΦ	2014
2.	ΑΞΙΟΛΟΓΗΣΗ ΕΝΗΛΙΚΩΝ ΜΕ ΤΟ ΝΕΟ ΣΤΑΘΜΙΣΜΕΝΟ ΣΤΗΝ ΕΛΛΑΔΑ ΤΕΣΤ WAIS-IV	2014
3.	ICD-10 ΧΑΡΤΟΓΡΑΦΗΣΗ ΤΟΥ ΠΛΗΘΥΣΜΟΥ	2013
4.	ΑΠΟΚΤΗΣΗ ΤΟΥ ΠΙΣΤΟΠΟΙΗΤΙΚΟΥ ISO 9001:2008	2012
5.	ΕΦΑΡΜΟΓΗ ΣΥΣΤΗΜΑΤΟΣ HACCP ΣΤΟ ΤΜΗΜΑ ΕΣΤΙΑΣΗΣ	2012
6.	ΧΡΗΣΗ ΤΩΝ ΕΡΩΤΗΜΑΤΟΛΟΓΙΩΝ ACHENBACH	2011
7.	ΕΦΑΡΜΟΓΗ ΤΟΥ ΠΡΟΓΡΑΜΜΑΤΟΣ TEACCH ΣΤΟ ΠΑΙΔΑΓΩΓΙΚΟ ΤΜΗΜΑ & ΤΗΝ ΠΡΩΙΜΗ ΠΑΡΕΜΒΑΣΗ	2010
8.	ΠΡΟΣΟΜΟΙΩΣΗ ΣΥΝΘΗΚΩΝ ΝΗΠΙΑΓΩΓΕΙΟΥ ΣΤΗΝ ΠΡΩΙΜΗ ΠΑΡΕΜΒΑΣΗ	2010
9.	ΕΠΙΜΟΡΦΩΤΙΚΟ ΣΕΜΙΝΑΡΙΟ ΠΡΟΣΩΠΙΚΟΥ TEACCH	2009
10.	ΕΠΙΜΟΡΦΩΤΙΚΟ ΣΕΜΙΝΑΡΙΟ ΠΡΟΣΩΠΙΚΟΥ ΣΤΗ ΘΕΡΑΠΕΥΤΙΚΗ ΚΕΡΑΜΙΚΗ	2009
11.	ΣΥΣΤΗΜΑ ΚΑΤΑΓΡΑΦΗΣ ΠΑΙΔΙΩΝ ΚΑΙ ΝΕΩΝ ΩΣ «ΥΨΗΛΟΥ ΚΙΝΔΥΝΟΥ»	2009
12.	ΚΑΤΑΚΤΗΣΗ ΣΗΜΑΤΟΣ ΠΟΙΟΤΗΤΑΣ EQUASS	2008
13.	ΣΥΜΜΕΤΟΧΗ ΣΤΑ ΔΙΑΚΡΑΤΙΚΑ ΔΙΚΤΥΑ AAIDD ΚΑΙ EASPD	2008
14.	ΠΙΛΟΤΙΚΗ ΕΦΑΡΜΟΓΗ ΚΑΙ ΕΝΑΡΞΗ ΤΗΣ ΛΕΙΤΟΥΡΓΙΑΣ ΤΟΥ ΚΕΠΠ	2008
15.	ΕΦΑΡΜΟΓΗ ΝΕΑΣ ΒΑΣΗΣ ΔΕΔΟΜΕΝΩΝ «ΘΕΟΤΟΚΟΣ»	2007
16.	ΣΥΜΜΕΤΟΧΗ ΤΟΥ «Θ» ΣΤΟ ΔΙΚΤΥΟ «ΟΛΟΙ ΜΑΖΙ ΓΙΑ ΤΗΝ ΕΝΤΑΞΗ»	2007
17.	ΣΗΜΑ ΠΟΙΟΤΗΤΑΣ EQUASS	2007
18.	ΕΡΕΥΝΑ ΓΙΑ ΑΠΟΦΟΙΤΟΥΣ ΜΕ ΤΙΤΛΟ "ΤΟ ΜΟΝΤΕΛΟ ΥΠΟΣΤΗΡΙΖΟΜΕΝΗΣ ΕΡΓΑΣΙΑΣ ΣΤΟ ΘΕΟΤΟΚΟΣ" ΜΕ ΤΗ ΧΟΡΗΓΙΑ ΤΗΣ JOHNSON & JOHNSON	2007
19.	ΣΥΜΜΕΤΟΧΗ ΤΟΥ «ΘΕΟΤΟΚΟΣ» ΣΤΟ ΔΙΚΤΥΟ «ΝΕΑ ΠΟΛΙΣ» ΤΗΣ ΔΥΤΙΚΗΣ ΑΘΗΝΑΣ	2006
20.	ΣΥΜΜΕΤΟΧΗ ΤΟΥ «ΘΕΟΤΟΚΟΣ» ΣΤΗΝ ΕΥΡΩΠΑΪΚΗ ΠΛΑΤΦΟΡΜΑ ΓΙΑ ΤΗΝ ΝΟΗΤΙΚΗ ΥΣΤΕΡΗΣΗ – EPR	2002
21.	ΠΙΛΟΤΙΚΗ ΕΝΑΡΞΗ ΠΡΟΓΡΑΜΜΑΤΟΣ ΠΡΩΙΜΗΣ ΠΑΡΕΜΒΑΣΗΣ	2000



## **1. Ενίσχυση του Τμήματος Μαγειρικής-Ζαχαροπλαστικής με επαγγελματία ΣΕΦ**

Η συστηματική συνεργασία του Εργαστηρίου Εστίασης με επαγγελματία μάγειρα αφενός μεν αναβάθμισε την ποιότητα και την ποσότητα των παραγόμενων ειδών, αφ' ετέρου εμπλούτισε το μενού με την προσθήκη νέων εδεσμάτων και γλυκών.

Τέλος, η παρουσία του, ο τρόπος εργασίας και συνεργασίας του με τους νέους του εργαστηρίου προσομοιάζει με αντίστοιχες συνθήκες ενός επαγγελματικού χώρου.

## **2. Αξιολόγηση ενηλίκων με το νέο σταθμισμένο στην Ελλάδα τεστ WAIS-IV (Ελληνική έκδοση 2014)**

Η κλίμακα αξιολόγησης της νοημοσύνης για ενήλικες Wechsler Adult Intelligence Scale Fourth Edition (WAIS-IV) αποτελεί ένα ατομικά χορηγούμενο κλινικό εργαλείο το οποίο σχεδιάστηκε για την αξιολόγηση της γνωστικής ικανότητας εφήβων και ενηλίκων από την ηλικία των 16 ετών μέχρι την ηλικία των 90.

Η κλίμακα WAIS IV, που σταθμίστηκε στην Αμερική το 2008 από την NCS Pearson) είναι η συχνότερο χρησιμοποιούμενη κλίμακα αξιολόγησης ικανοτήτων των ενηλίκων σε παγκόσμιο επίπεδο και σταθμίστηκε στον Ελληνικό πληθυσμό το 2014.

Απαρτίζεται από τις εξής κλίμακες:

Λεκτική ικανότητα (ΔΛΚ), αντιληπτικός συλλογισμός (ΔΑΣ), Μνήμη εργασίας (ΔΕΜ) και ταχύτητα επεξεργασίας (ΔΤΕ).

Χρησιμοποιείται στο Ι.Π.Α.Π. «Η ΘΕΟΤΟΚΟΣ» ως διαγνωστικό εργαλείο αλλά και ως βάση εργαλείου αξιολόγησης της λειτουργικότητας ICF, ειδικά στη κλίμακα των ειδικών ψυχικών και νοητικών εργαλείων.



## V. ΔΙΚΤΥΩΣΗ ΚΑΙ ΕΠΙΚΟΙΝΩΝΙΑ

Το «Θεοτόκος» προσπαθεί διαρκώς να επικοινωνεί με την κοινότητα και να βρίσκεται σε συνεχή εγρήγορση και ενημέρωση. Για αυτό το λόγο, επιδιώκει να συμμετέχει σε διάφορα εθνικά και ευρωπαϊκά δίκτυα, καθώς και να διοργανώνει ημερίδες, σεμινάρια, πολιτιστικές και αθλητικές εκδηλώσεις κλπ. Επίσης, το προσωπικό του «Θεοτόκος» συμμετέχει ενεργά σε ημερίδες, εκδηλώσεις και συνέδρια άλλων φορέων, παρουσιάζοντας ενδιαφέρουσες εισηγήσεις τόσο για επιστημονικά θέματα όσο και για το έργο και τις υπηρεσίες του «Θεοτόκος».



### ΣΥΜΜΕΤΟΧΗ ΣΕ ΔΙΚΤΥΑ

Αυτή τη στιγμή το «Θεοτόκος» είναι μέλος στα εξής Επιστημονικά Δίκτυα καθώς και στις ακόλουθες Διακρατικές Συνεργασίες:

#### **ΕΠΙΣΤΗΜΟΝΙΚΑ ΔΙΚΤΥΑ**

- |  | <b>ΕΤΟΣ<br/>ΕΓΓΡΑΦΗΣ</b> |
|--|--------------------------|
| <b>1</b> Δημιουργία και συμμετοχή στην Ελληνική Εταιρεία Υποστηριζόμενης Εργασίας ( <b>Ελ.Ετ.Υπ.Ε.</b> ) | 1997                     |
| <b>2</b> « <b>Μαζί για το Παιδί</b> » μέσω του Σωματείου «Φίλοι του Ιδρύματος ΘΕΟΤΟΚΟΣ»                  | 1999                     |

#### **ΔΙΑΚΡΑΤΙΚΕΣ ΣΥΝΕΡΓΑΣΙΕΣ**

- |   | <b>ΕΤΟΣ<br/>ΕΓΓΡΑΦΗΣ</b> |
|---|--------------------------|
| <b>1</b> <b>E.U.S.E.</b> European Union for Supported Employment - Ευρωπαϊκή Ένωση Υποστηριζόμενης Εργασίας                                   | 1997                     |
| <b>2</b> <b>E.P.R.</b> European Platform for Rehabilitation – Ευρωπαϊκή Πλατφόρμα για την Αποκατάσταση  | 2002                     |
| <b>3</b> <b>EASPD</b> European Association of Service Providers for Persons with Disabilities – Ευρωπαϊκή Ένωση Φορέων για Άτομα με Αναπηρίες | 2008                     |



## **ΠΟΛΙΤΙΣΤΙΚΕΣ/ΑΘΛΗΤΙΚΕΣ ΕΚΔΗΛΩΣΕΙΣ ΤΟΥ «ΘΕΟΤΟΚΟΣ»**

Όλες οι εκδηλώσεις αποτελούν κομμάτι της ζωής του «Θεοτόκος». Δίνεται η ευκαιρία στους εκπαιδευόμενους μας να μάθουν να συνεργάζονται, να αναλαμβάνουν ευθύνες, να ξεπερνούν κάποια υπερβολική συστολή που μπορεί να έχουν και να εκφράζονται καλύτερα.

Στόχος των οργανωμένων εκδηλώσεων είναι η ψυχαγωγία των εκπαιδευομένων, η οποία παίζει μεγάλο ρόλο στην ανάπτυξη της προσωπικότητά τους.

### **Χριστουγεννιάτικη Εορταγορά**

Η Χριστουγεννιάτικη Εορταγορά του «Θεοτόκος» οργανώθηκε στις **8 και 9 Δεκεμβρίου 2013** στο χώρο πολλαπλών χρήσεων του σταθμού ΜΕΤΡΟ «Σύνταγμα». Την εκδήλωση πλαισίωσε η χορωδία του «Θεοτόκος» και οι ομάδες πνευστών και κρουστών του Μουσικού Σχολείου Ιλίου με Χριστουγεννιάτικες και άλλες μελωδίες.

### **Χριστουγεννιάτικη Γιορτή & Κοπή της Πρωτοχρονιάτικης Πίτας**

Πριν τις διακοπές των Χριστουγέννων την Παρασκευή **20 Δεκεμβρίου 2013** όλοι στο «Θεοτόκος» παρακολούθησαν στο θέατρο του Κέντρου μας το πρόγραμμα της Χριστουγεννιάτικης γιορτής που ετοίμασαν οι εκπαιδευόμενοι μας.

Η γιορτή ξεκίνησε σε ένα ελληνικό σπίτι όπου τα παιδιά του σπιτιού μαζεύτηκαν γύρω από το τζάκι να γιορτάζουν. Φυσικά δέχθηκαν τα παραδοσιακά κάλαντα από τη χορωδία του κέντρου οι οποίοι τους χτύπησαν το κουδούνι. Ένα κοριτσάκι αναρωτήθηκε πως άραγε περνάνε τα Χριστούγεννα και άλλα παιδιά στον κόσμο και έτσι με τη φαντασία τους ταξίδεψαν σε διάφορα μέρη της γης και ο κάθε επισκέπτης που ήρθε τους περιέγραψε ποια είναι τα έθιμα και πως περνάνε τα Χριστούγεννα στην Αυστραλία, τη Κίνα, τον Καναδά, την Αφρική και τη Φιλανδία στο χωριό του Αϊ Βασίλη.

Η χορωδία μας τραγούδησε παραδοσιακά κάλαντα από διάφορα μέρη της Ελλάδας.

Ακολούθησε η κοπή της πίτας και όλοι οι εκπαιδευόμενοι μας χάρηκαν και έφυγαν ευχαριστημένοι για τις διακοπές τους.

### **Αθλητικές Εκδηλώσεις**

Η αθλητικές εκδηλώσεις που πραγματοποιούνται κάθε χρόνο τιμώντας τη μνήμη και προσφορά της Αειμνήστου Ιδρύτριας και Προέδρου του Διοικητικού Συμβουλίου Μαρίας Αλεξάνδρου Παπάγου, έχουν πλέον παγιωθεί στη συνείδησή μας και των νέων μας. Όλοι περιμένουμε και προετοιμαζόμαστε με χαρά και τη γιορτή του Μαΐου η οποία πραγματοποιήθηκε στις 15 & 16 Μαΐου 2014. Είναι μια γιορτή μέσα στην άνοιξη στην οποία συμμετέχουν σχεδόν όλα τα παιδιά μας.

Την πρώτη μέρα τα γήπεδα γεμίζουν με τη χαρά και τα γέλια από τα παιδιά μας που παίρνουν μέρος στα ομαδικά παιχνίδια που οργανώνουν οι γυμναστές του Αθλητικού Τμήματος. Τη



δεύτερη μέρα όλοι παρακολουθούν τις αθλητικές επιδείξεις όπου λαμβάνουν μέρος οι εκπαιδευόμενοι σύμφωνα με τα ξεχωριστά ταλέντα τις ικανότητές τους όπως:

- Αγώνα μπάσκετ
- Μουσικο-κινητικό πρόγραμμα Πρώιμης Παρέμβασης και Παιδαγωγικού
- Επίδειξη ασκήσεων με βάρη
- Επίδειξη βόλεϋ
- Πρόγραμμα aerobic
- Κυκλικό πρόγραμμα ασκήσεων - άλματα
- Επίδειξη μπάσκετ
- Ρυθμική Γυμναστική – Πρόγραμμα με κορδέλες
- Απονομές
- Ελληνικοί παραδοσιακοί χοροί

Κάθε χρόνο κλείνουμε τις αθλητικές εκδηλώσεις με χορό και διασκέδαση όλων – υποσχόμενοι ότι και του χρόνου θα είμαστε συνεπέστατοι στο ραντεβού μας.

### **Γιορτή Λήξης**

Όπως κάθε χρόνο δεν θα μπορούσε και φέτος να κλείσει η εκπαιδευτική χρονιά 2013-2014 χωρίς την καθιερωμένη τελική γιορτή η οποία πραγματοποιήθηκε την Τετάρτη 18 Ιουνίου 2014. Στον υπέροχο χώρο μας υποδεχθήκαμε τους προσκεκλημένους μας (γονείς, παιδιά, επισκέπτες, φίλοι) προσφέροντάς τους ένα πρόγραμμα πλούσιο σε δραστηριότητες αλλά και ωραία καλλιτεχνικά δρώμενα.

Σε ένα κλίμα χαράς και αισιοδοξίας υποδεχθήκαμε τους εκπαιδευόμενους και τους γονείς προσφέροντας Εργαστήρι Δημιουργικής απασχόλησης, Αναψυκτήριο με προϊόντα φτιαγμένα από τους νέους μας και Εορταγορά με προϊόντα φτιαγμένα από τους νέους μας.

Το Καλλιτεχνικό πρόγραμμα που περιελάμβανε: χορωδία, μουσικο-κινητική Δράση των μικρών μας μαθητών «Γλυκό Καλοκαιράκι», τη θεατρική ομάδα «Εγώ, Εσύ, Εμείς...» και Ελληνικούς παραδοσιακούς χορούς Κρήτης.

Η γιορτή έληξε με χορό και χαρά τόσο από τα παιδιά μας όσο και από τους γονείς τους αλλά και τους επισκέπτες μας.



**ΠΑΡΟΥΣΙΑΣΕΙΣ & ΕΙΣΗΓΗΣΕΙΣ ΠΡΟΣΩΠΙΚΟΥ**

Τέλος πέντε μέλη του Επιστημονικού προσωπικού έκαναν διάφορες παρουσιάσεις σε ημερίδες και συνέδρια που οργανώθηκαν από εξωτερικούς φορείς στην Ελλάδα. Αναλυτικά:

A / A	ΗΜ/ΝΙΑ	ΤΙΤΛΟΣ ΣΕΜΙΝΑΡΙΟΥ	ΤΙΤΛΟΣ ΕΙΣΗΓΗΣΗΣ	ΦΟΡΕΑΣ ΥΛΟΠΟΙΗΣΗΣ	ΕΙΣΗΓΗΤΕΣ
1	13/9/2013 & 28/11/2013	Τοπικό Σχέδιο Δράσης για την Κοινωνική Ένταξη Ευάλωτων Ομάδων – ΑμέΑ Δήμων Ιλίου και Αγ. Αναργύρων - Καματερού	Ευκαιρίες και δυνατότητες απασχόλησης Ατόμων με ειδικές ικανότητες	Δήμος Αγ. Αναργύρων - Καματερού	Καίτη Κατσούδα, Υπεύθυνη Υπηρεσίας Υποστηριζόμενης Εργασίας
2	13/2/2014	ΠΡΟΛΗΨΗ – ΠΡΩΙΜΗ ΠΑΡΕΜΒΑΣΗ «νοιιάζομαι – κατανοώ – ενεργώ»	Πρόγραμμα Πρώιμης Παρέμβασης «Η ΜΗΤΙΣ»	Ίδρυμα για το Παιδί «Η ΠΑΜΜΑΚΑΡΙ-ΣΤΟΣ»	Μ. Γιαννακοπούλου, Προϊσταμένη Πρώιμης Παρέμβασης Ραπανάκης Γιάννης, Παπαγιάννη Σοφία, Ειδικοί Παιδαγωγοί
3	10/2/2014	4 <sup>ο</sup> Πανελλήνιο Συνέδριο Εξελικτικής Ψυχολογίας	Σύγκριση μαθητών-εργαζομένων με νοητικές αναπτυξιακές διαταραχές και διαταραχές του αυτιστικού φάσματος ως προς τα επίπεδα αυτονομίας	Πανεπιστήμιο Κρήτης (Τμήμα Ψυχολογίας) και Ελληνική Ψυχολογική Εταιρεία	Αργυρώ Παπαδημητρίου, Ειδική Παιδαγωγός
4	22/6/2014	4 <sup>ο</sup> Πανελλήνιο Συνέδριο Επιστημών Εκπαίδευσης	Η αυτονομία των ατόμων με νοητικές αναπτυξιακές διαταραχές και διαταραχές του αυτιστικού φάσματος: Σύγκριση μαθητών και Αποφοίτων ειδικών εκπαιδευτικών πλαισίων	Πανεπιστήμιο Αθηνών	Αργυρώ Παπαδημητρίου, Ειδική Παιδαγωγός



## **ΣΥΜΜΕΤΟΧΗ ΣΕ ΕΥΡΩΠΑΪΚΑ ΠΡΟΓΡΑΜΜΑΤΑ**

**A.** Το ίδρυμα ΘΕΟΤΟΚΟΣ στο πλαίσιο της αναπτυξιακής στρατηγικής του για την περίοδο 2010 – 2015 υλοποιεί με επιτυχία το έργο με τίτλο **“Ανάπτυξη & Παροχή Ηλεκτρονικών Υπηρεσιών του Ιδρύματος «Ι.Π.Α.Π. Η ΘΕΟΤΟΚΟΣ» για την Ισότιμη Πρόσβαση των Ατόμων με Νοητική Υστέρηση και άλλες Αναπτυξιακές Ανεπάρκειες στην Κοινωνία της Πληροφορίας”**. Το έργο αναμένεται να ολοκληρωθεί μέσα στο 2015 και περιλαμβάνει ένα ενιαίο και ολοκληρωμένο σύνολο από στενά συνδεδεμένες αναπτυξιακές δράσεις, που εντάσσονται στους κάτωθι άξονες ανάπτυξης:

1. Ανάπτυξη της Αντίληψης καθώς και των Γνώσεων & Δεξιοτήτων των ειδικών ομάδων πληθυσμού, καθιστώντας την ενημέρωση, εκπαίδευση και δια βίου κατάρτιση προσβάσιμη από όλους (ακόμη και από τα άτομα που παρουσιάζουν τα σχετικά προβλήματα αλλά δεν είναι μέλη του Ιδρύματος) με τον αποτελεσματικότερο τρόπο.

2. Ενίσχυση της Ισότητας, της Προσβασιμότητας και της Βελτίωσης των συνθηκών Διαβίωσης ειδικών ομάδων πληθυσμού και ειδικότερα ατόμων με νοητική υστέρηση και άλλες αναπτυξιακές ανεπάρκειες, αναπτύσσοντας και διαθέτοντας ηλεκτρονικές υπηρεσίες, οι οποίες καθιστούν τα άτομα αυτά ισότιμα μέλη της κοινωνίας και της αγοράς εργασίας και γεφυρώνουν το ψηφιακό χάσμα που υπάρχει εν συγκρίσει με τον υπόλοιπο πληθυσμό που δεν παρουσιάζει τα σχετικά προβλήματα.

Βασικός στόχος του έργου είναι η ανάπτυξη της κατάλληλης υποδομής ΤΠΕ που να παρέχει την δυνατότητα ηλεκτρονικοποίησης όλων των πληροφοριών που παράγονται και τυγχάνουν διαχείρισης από το Ίδρυμα κατά την διάρκεια θεραπευτικής παρακολούθησης των εξυπηρετούμενων. Στο πλαίσιο του έργου αυτοματοποιούνται επίσης διαδικασίες τόσο εσωτερικές όσο και οργανωσιακές, δηλαδή διαδικασίες που αφορούν την επικοινωνία και συναλλαγή με τρίτους (γονείς, ειδικές κατηγορίες συνεργαζόμενων επαγγελματιών όπως ειδικοί νηπιαγωγοί, παιδαγωγοί, ψυχολόγοι, λογοπεδικοί, εργοθεραπευτές, παιδοψυχίατροι, νευρολόγοι, μουσικοθεραπευτές και κοινωνικοί λειτουργοί, υποψήφιοι εργοδότες, καθώς και λοιποί κοινωνικοί εταίροι, σύλλογοι και λοιποί ΜΚΟ). Επίσης, αυτοματοποιούνται διαδικασίες που αφορούν στην καταγραφή, ηλεκτρονική αρχειοθέτηση και επεξεργασία στοιχείων που συνθέτουν τον προνοιακό φάκελο των εξυπηρετούμενων, από την προσχολική ηλικία έως και την υποστηριζόμενη εργασία αυτών με την χρήση της Διεθνούς Ταξινόμησης Λειτουργικότητας, Αναπηρίας και Υγείας Παιδιών και Νέων (**International Classification of Functioning, Disability and Health for Children and Youth ICF and ICF-CY**) ενός εργαλείου το οποίο αποτελεί βασικό πυρήνα του νέου ηλεκτρονικού προνοιακού φακέλου. Σκοπός της προαναφερθείσας δράσης είναι η αποτελεσματική παρακολούθηση του ιστορικού, της εξέλιξης και της προόδου των εξυπηρετούμενων από το ειδικευμένο θεραπευτικό και εκπαιδευτικό προσωπικό του Ιδρύματος, αλλά και η υποστήριξη των διαδικασιών λήψης απόφασης και σχεδιασμού πολιτικής σχετικά με τις μεθόδους και τεχνικές θεραπείας,





Ι. Π. Α. Π.  
ΙΔΡΥΜΑ ΠΡΟΣΤΑΣΙΑΣ  
& ΑΠΟΚΑΤΑΣΤΑΣΗΣ ΠΑΙΔΙΩΝ  
& ΝΕΩΝ ΜΕ ΝΟΗΤΙΚΗ ΨΥΤΕΡΗΣΗ

κοινωνικής και εκπαιδευτικής αποκατάστασης που εφαρμόζονται. Επιγραμματικά στο έργο αναπτύσσονται οι παρακάτω δράσεις:

Δράση 1: Ανάπτυξη πληροφοριακού συστήματος ηλεκτρονικής διαχείρισης προνοιακού φακέλου κατά ICF & ICF - CY και διάθεση ηλεκτρονικών υπηρεσιών συναλλαγής του Ιδρύματος με τρίτους

Δράση 2: Ανάπτυξη υποδομής ηλεκτρονικής εκπαίδευσης και υποστήριξης της κοινωνικής ένταξης & απασχόλησης

Δράση 3: Ψηφιοποίηση εγγράφων εξυπηρετούμενων μελών

Δράση 4: Επιστημονική υποστήριξη, καθορισμός εγγράφων προς ψηφιοποίηση και καθοδήγηση στην ανάπτυξη εκπαιδευτικών / επιμορφωτικών σοβαρών παιγνίων

## **B. Τοπικές δράσεις κοινωνικής ένταξης για ευάλωτες ομάδες**

Το πρόγραμμα ξεκίνησε τον Δεκέμβριο του 2012 και αναμένεται να ολοκληρωθεί 31/12/2014.

Στόχος του προγράμματος είναι η εξασφάλιση της δημιουργίας θέσεων απασχόλησης για ανέργους που ανήκουν σε ευπαθείς κοινωνικά ομάδες, με την ενεργοποίηση και κινητοποίηση των τοπικών φορέων. Το Πρόγραμμα περιλαμβάνει δράσεις όπως κατάρτιση και επιμόρφωση, εκπαιδευτική πρακτική άσκηση σε ιδιωτικές επιχειρήσεις, εκπόνηση business plan, εξειδικευμένες υπηρεσίες αξιολόγησης και έρευνας για την ίδρυση νέων επιχειρήσεων, παροχή υποστήριξης σε νομικά και φορολογικά θέματα.

Ο στόχος προγράμματος είναι, οι ωφελοούμενοι άνεργοι, αφού ολοκληρώσουν την προετοιμασία τους μέσω των παραπάνω δράσεων, να είναι σε θέση ώστε να ιδρύσουν επιχειρήσεις, οι οποίες θα αξιοποιούν τα ιδιαίτερα χαρακτηριστικά της περιοχής τους, να αποκτήσουν τις προϋποθέσεις για να επιδοτηθούν/επιχορηγηθούν από άλλα επενδυτικά προγράμματα και να αναπτύξουν δεξιότητες που θα καλύψουν τις διαπιστωμένες ανάγκες των τοπικών επιχειρήσεων που θα τους προσλάβουν.

## **Γ. Πρόγραμμα Leonardo, Transfer of Innovation (10/2012-10/2014)**

Στα πλαίσια υλοποίησης του Προγράμματος Leonardo, Transfer of Innovation, η κα Καίτη Κατσουδά, Υπεύθυνη Υπηρεσίας Υποστηριζόμενης Εργασίας συμμετείχε σε τρεις συναντήσεις με τους εταίρους και παρήχθησαν τα εξής προϊόντα:

1. Πίνακας ανάλυσης αναγκών
2. Πληροφόρηση και δοκιμή για την Υποστηριζόμενη Εργασία σε κάθε ομάδα στόχου
3. Εσωτερική και εξωτερική αξιολόγηση σε εξέλιξη
4. Επικοινωνία και διάδοση του project.



## **ΣΥΝΕΡΓΑΣΙΕΣ**

### **Εκπαιδευτικά Ιδρύματα**

Το Ι.Π.Α.Π. «Η Θεοτόκος» συνεργάζεται με επιτυχία, επί σειρά ετών, με Δημόσια Ανώτερα και Ανώτατα Εκπαιδευτικά Ιδρύματα όπως το Εθνικό και Καποδιστριακό Πανεπιστήμιο Αθηνών, το Πάντειο Πανεπιστήμιο Κοινωνικών και Πολιτικών Επιστημών, το ΤΕΙ Αθηνών Τμήμα Εργοθεραπείας, Λογοθεραπείας και Κοινωνικής Εργασίας κ.α. και προσφέρει τη δυνατότητα σε φοιτητές και σπουδαστές να πραγματοποιούν τη πρακτική και κλινική τους άσκηση στο χώρο του.

Υπεύθυνοι για την εποπτεία της άσκησης τους είναι ο Διευθυντής και το επιστημονικό προσωπικό του «Θεοτόκος» σε συνεργασία με τους αντίστοιχους καθηγητές των σχολών τους.

Κατά το εκπαιδευτικό έτος 2013-2014, συνολικά είκοσι έξι **26** σπουδαστές έκαναν την πρακτική τους άσκηση στο «Θεοτόκος». Από τους οποίους 22 από το ΤΕΙ Εργοθεραπείας, 1 από το ΤΕΙ Λογοθεραπείας και 3 από το ΑΤΕΙ Κοινωνικής Εργασίας.

### **Ξεναγήσεις**

Το Ι.Π.Α.Π. «Η Θεοτόκος» οργανώνει δράσεις ευαισθητοποίησης και ενημέρωσης φορέων της κοινότητας, οργανισμών και φυσικών προσώπων, για τα άτομα με Νοητική Υστέρηση και Αναπτυξιακές Διαταραχές - τις ικανότητες τους, τις επιθυμίες τους και τις ανάγκες τους – και των υπηρεσιών που προσφέρονται, στο χώρο του, στα άτομα αυτά με στόχο την αποδοχή και την ένταξή τους στην κοινωνική και εργασιακή ζωή.

Για το λόγο αυτό διοργανώνονται, στο χώρο του Ιδρύματος, ξεναγήσεις και κοινές δράσεις γνωριμίας και αλληλεπίδρασης κατά τη διάρκεια της λειτουργίας του. Συνολικά πραγματοποιήθηκαν **23** οργανωμένες ξεναγήσεις στο χώρο του Ιδρύματος σε ιδιωτικά και δημόσια σχολεία, σχολές, συλλόγους, φυσικά πρόσωπα κ.α.

## **ΕΝΤΑΞΗ ΣΕ ΓΕΝΙΚΑ & ΕΙΔΙΚΑ ΣΧΟΛΕΙΑ ΑΠΟ ΤΟ ΤΜΗΜΑ ΠΡΩΙΜΗΣ ΠΑΡΕΜΒΑΣΗΣ & ΠΑΙΔΑΓΩΓΙΚΟ**

Το Πρόγραμμα της Πρώιμης Παρέμβασης λειτουργεί από το 2000 και απευθύνεται σε παιδιά προσχολικής ηλικίας (2,5 - 5 ετών) τα οποία παρουσιάζουν ελαφρές αναπτυξιακές διαταραχές. Σκοπός του προγράμματος είναι η έγκαιρη εκπαιδευτική και θεραπευτική παρέμβαση με στόχο την ομαλή ένταξη των παιδιών σε εκπαιδευτικό Πλαίσιο.

Είναι η ένατη συνεχής χρονιά που εφαρμόζεται συστηματικό πρόγραμμα ένταξης σε σχολεία. Για κάθε παιδί για το οποίο η Διεπιστημονική Ομάδα του «Θεοτόκος» κρίνει ότι είναι έτοιμο να ξεκινήσει ένταξη, ακολουθείται η διαδικασία σταδιακής ένταξης, αρχίζοντας από τη φοίτηση στο νηπιαγωγείο δύο φορές την εβδομάδα. Αν το πλαίσιο του νηπιαγωγείου



Ι. Π. Α. Π.  
ΙΔΡΥΜΑ ΠΡΟΣΤΑΣΙΑΣ  
& ΑΠΟΚΑΤΑΣΤΑΣΗΣ ΠΑΙΔΙΩΝ  
& ΝΕΩΝ ΜΕ ΝΟΗΤΙΚΗ ΎΣΤΕΡΗΣΗ

συμφωνήσει, ο μαθητής συνοδεύεται αρχικά από τον/την ειδική παιδαγωγό που υποστηρίζει τη ταχύτερη και όσο γίνεται πιο ομαλή ένταξη. Σε διαφορετική περίπτωση η συνεργασία με το σχολείο γίνεται μέσω τηλεφώνου και προκαθορισμένων επισκέψεων μελών της Διεπιστημονικής Ομάδας.

Η πορεία της ένταξης αξιολογείται τακτικά και ο μαθητής συνεχίζει να υποστηρίζεται μέχρι να αποφασισθεί ότι ο/η συνοδός μπορεί να αποσυρθεί ενώ οι μέρες φοίτησης σταδιακά να αυξάνονται στις πέντε. Για τα παιδιά που εντάσσονται σε κανονικά ή ειδικά σχολεία, υπάρχει παρακολούθηση της πορείας της ένταξής τους μέσα στα επόμενα έτη, εφόσον και οι γονείς το επιθυμούν.

Κατά το Εκπαιδευτικό έτος 2013-2014, συνολικά **10** εκπαιδευόμενοι εντάχθηκαν σε Γενικά και Ειδικά σχολεία. Από το Τμήμα Πρώιμης Παρέμβασης **4** εκπαιδευόμενοι εντάχθηκαν σε Γενικά Δημοτικά Σχολεία, και **1** σε Γενικό Νηπιαγωγείο. Επίσης, **5** παιδιά από το Παιδαγωγικό Τμήμα εντάχθηκαν σε Ειδικό σχολείο.

## **ΕΘΕΛΟΝΤΙΚΗ ΕΡΓΑΣΙΑ**

Το Ι.Π.Α.Π. «Η ΘΕΟΤΟΚΟΣ» εκτιμά ότι ο εθελοντισμός αποτελεί σημαντικό θεσμό για τη λειτουργία του και θεωρεί θετική την παρουσία και την εμπλοκή των εθελοντών στα προγράμματα του. Οι εθελοντές/ντριες συμβάλλουν θετικά με την προσφορά τους στην εκπαιδευτική διαδικασία.

Η διαδικασία ένταξης εθελοντή/ντριας στα προγράμματα και τις δραστηριότητες του «Θεοτόκος», περιλαμβάνει:

- αποστολή βιογραφικού & βασικού τίτλου σπουδών
- συνέντευξη
- αξιολόγηση από την επιτροπή εθελοντισμού
- τοποθέτηση στην ανάλογη υπηρεσία ή τμήμα

ανάλογα πάντα με τις ανάγκες των συγκεκριμένων τμημάτων/υπηρεσιών και τις δεξιότητες και τα ενδιαφέροντα των εθελοντών. Η επικοινωνία με το «ΘΕΟΤΟΚΟΣ» για προσφορά εθελοντικής εργασίας γίνεται τηλεφωνικά στα **τηλ. 210 2313473** ή **210 2385416** ή με mail στην ηλεκτρονική διεύθυνση [graphicsarts@theotokos.gr](mailto:graphicsarts@theotokos.gr)

Η υπηρεσία εθελοντών παρακολουθεί την εξέλιξη της συνεργασίας μεταξύ των εθελοντών και του πλαισίου με στόχο την καλύτερη αξιοποίηση του δυναμικού τους, σε συνδυασμό με τα προγράμματα του «ΘΕΟΤΟΚΟΣ». Με αυτό τον τρόπο διασφαλίζεται η καλή επικοινωνία και συνεργασία μεταξύ μόνιμου προσωπικού και εθελοντών καθώς και η δημιουργία φιλικής και υποστηρικτικής ατμόσφαιρας, προς όφελος των εκπαιδευόμενων του Κέντρου. Εθελοντές μπορούν να ενταχθούν σε όλα τα προγράμματα του «ΘΕΟΤΟΚΟΣ», ακόμα και στις δραστηριότητες του βοηθητικού προσωπικού.



Ι. Π. Α. Π.  
ΙΔΡΥΜΑ ΠΡΟΣΤΑΣΙΑΣ  
& ΑΠΟΚΑΤΑΣΤΑΣΗΣ ΠΑΙΔΙΩΝ  
& ΝΕΩΝ ΜΕ ΝΟΗΤΙΚΗ ΎΣΤΕΡΗΣΗ

Σε έκτακτες περιστάσεις όπως π.χ εκδηλώσεις, bazaars κλπ όπου υπάρχει αυξημένη ανάγκη παρουσίας εθελοντών /ντριών ,αξιοποιείται η επιθυμία των γονέων – φροντιστών των εκπαιδευομένων για προσφορά εθελοντικής εργασίας.

Το ωράριο παρουσίας εθελοντών στο «ΘΕΟΤΟΚΟΣ» είναι **8:30 π.μ – 13:30 μ.μ** , το οποίο προσαρμόζεται στις δυνατότητες και τις επιθυμίες τους.

Το «ΘΕΟΤΟΚΟΣ» είναι μέλος των εθελοντικών οργανισμών volunteer4Greece και Έλιξ.

Για το εκπαιδευτικό έτος 2013-2014 είκοσι πέντε (**27**) εθελοντές προσέφεραν αμισθί εθελοντική εργασία στον Φορέα μας.

### **ΣΩΜΑΤΕΙΟ «ΦΙΛΟΙ ΤΟΥ ΘΕΟΤΟΚΟΣ»**

Το σωματείο «**Φίλοι του Θεοτόκος**» είναι ένα μη κερδοσκοπικό σωματείο που ιδρύθηκε το 1997, με αποκλειστικό σκοπό την ηθική και υλική ενίσχυση του μεγάλου κοινωνικού έργου του Ιδρύματος «Η ΘΕΟΤΟΚΟΣ».



Φίλοι του Θεοτόκος

Οι «Φίλοι του Θεοτόκος» χρηματοδοτούν εξειδικευμένα πρωτοποριακά προγράμματα που βοηθούν τα παιδιά και νέους με νοητικές αναπτυξιακές διαταραχές και διαταραχές του αυτιστικού φάσματος να μαθαίνουν να ζουν, να εργάζονται και να συμμετέχουν στην καθημερινή ζωή. Βρίσκεται στο πλευρό του Ιδρύματος στηρίζοντας το δύσκολο έργο του, είτε καλύπτοντας μέρος των λειτουργικών αναγκών του, είτε βοηθώντας στην εκπαίδευση του προσωπικού με την κάλυψη του κόστους συνεδρίων και όλων των εξόδων μετακίνησης και διαμονής. Επίσης, οι «Φίλοι του Θεοτόκος» συμβάλλουν και συμμετέχουν ενεργά και στις εορταγορές - bazaar που κάνει το Ίδρυμα.

Με την βοήθεια των «Φίλων του Θεοτόκος» η εταιρεία **folie folie** κάλυψε το κόστος διαμόρφωσης και εξοπλισμού μίας αίθουσας σύμφωνα με τη θεραπευτική μέθοδο της Αισθητηριακής Ολοκλήρωσης (Sensory Integration) που αφορά παιδιά και νέους.

Επίσης, με τη μεσολάβηση του σωματείου η εταιρία **Hellenic Initiative** στήριξε οικονομικά μέρος του Προγράμματος της Πρώιμης Παρέμβασης.

Το σωματείο εργάζεται διαρκώς για την εξεύρεση πόρων μέσω συνδρομών, δωρεών και εκδηλώσεων για να διασφαλίσει την εύρυθμη λειτουργία του Ιδρύματος. Το σωματείο «**Φίλοι του Θεοτόκος**» είναι μέλος της Ομοσπονδίας «**ΜΑΖΙ ΓΙΑ ΤΟ ΠΑΙΔΙ**».



## VI. ΟΙΚΟΝΟΜΙΚΑ ΣΤΟΙΧΕΙΑ

### Απολογισμός έτους 2014

Ο προϋπολογισμός του έτους 2014 που ψηφίστηκε από το Διοικητικό Συμβούλιο του Ιδρύματος με το υπ' αριθμ. 598/09/07/2013 πρακτικό του και εγκρίθηκε από τη Διεύθυνση Κοινωνικής Πρόνοιας του Δήμου Αιγάλεω (ΠΕΡΙΦΕΡΕΙΑΚΗ ΕΝΟΤΗΤΑ ΔΥΤΙΚΗΣ ΑΤΤΙΚΗΣ) με το αρ. πρ.6838/29.10.2013 ανέρχεται στο ποσό εσόδων – εξόδων ύψους **4.180.000,00** ευρώ.

Σύμφωνα με τα απολογιστικά στοιχεία τα έσοδα-έξοδα της χρήσης 2014, συμπεριλαμβανομένων των χρηματικών διαθεσίμων αρχής και τέλους χρήσης, διαμορφώθηκαν σε **4.140.495,49** ευρώ.



### Ισολογισμός και Αποτελέσματα χρήσεως έτους 2014

Την 31/12/2014 διενεργήθηκε απογραφή των παγίων στοιχείων και πάσης φύσεως αναλωσίμων υλικών.

Ο προσδιορισμός των αποσβέσεων έγινε βάσει των διατάξεων του Ν. 4172/2013, (άρθρο 24 Αποσβέσεις). Επίσης, έγιναν οι απαραίτητες προβλέψεις τόσο για αποζημιώσεις προσωπικού ύψους 679.107,70 ευρώ, όσο και για επισφαλείς απαιτήσεις ύψους 650.810,16 ευρώ λόγω της εφαρμογής του clawback και rebate, καθώς και αποτίμηση απαιτήσεων σε Ξ.Ν.

Το Ίδρυμα δεν έχει οφειλές σε Ασφαλιστικούς Οργανισμούς αφού έχει εξοφλήσει πλήρως τις εισφορές έως και τον 12/2014. Οι υποχρεώσεις από φόρους ανέρχονται στο ποσό των 1.378,64 ευρώ και αφορούν χαρτόσημο αμοιβών τρίτων που η υποχρέωση καταβολής του είναι έως την 28/02/2015. Οι υποχρεώσεις σε προμηθευτές – πιστωτές ανέρχονται στο ποσό των 463.096,67 ευρώ εκ των οποίων ποσό 441.336,30 ευρώ οφείλεται στην εταιρεία COSMOS BUSINESS SYSTEMS A.E. που βάση σύμβασης υλοποιεί το πρόγραμμα της Ψηφιακής Σύγκλισης και η εξόφληση του υπολοίπου της βρίσκεται σε απόλυτη συνάρτηση με τις εισπράξεις για το πρόγραμμα αυτό.

Το λογιστικό αποτέλεσμα της χρήσεως του 2014 είναι αρνητικό (ζημία) κατά **(1.027.578,18)** ευρώ.

**Το ετήσιο κόστος ανά εκπαιδευόμενο για το έτος 2014** διαμορφώνεται σε **8.174,27** ευρώ όπως αναλύεται κάτωθι:

ΜΕΣΟΣ ΑΡΙΘΜΟΣ ΕΚΠΑΙΔΕΥΟΜΕΝΩΝ	ΣΥΝΟΛΟ ΛΕΙΤΟΥΡΓΙΚΩΝ ΕΞΟΔΩΝ	ΜΕΣΟ ΕΤΗΣΙΟ ΚΟΣΤΟΣ ΑΝΑ ΕΚΠΑΙΔΕΥΟΜΕΝΟ		
		ΕΤΗΣΙΟ	ΜΗΝΙΑΙΟ	ΗΜΕΡΗΣΙΟ
365	2.983.751,49	8.174,66	681,22	22,71



Ι. Π. Α. Π.  
ΙΔΡΥΜΑ ΠΡΟΣΤΑΣΙΑΣ  
& ΑΠΟΚΑΤΑΣΤΑΣΗΣ ΠΑΙΔΙΩΝ  
& ΝΕΩΝ ΜΕ ΝΟΗΤΙΚΗ ΎΣΤΕΡΗΣΗ

Συνεκτιμώντας την αβεβαιότητα που πηγάζει από τη δύσκολη οικονομική συγκυρία στην οποία βρίσκεται η χώρα καθώς και τη σημαντικότερη περικοπή της επιχορήγησης από την Περιφέρεια Αθηνών τα τελευταία έτη, αλλά και την καθυστέρηση που παρατηρείται στις καταβολές των νοσηλίων από τον ΕΟΠΥΥ, αγωνιούμε για την επιβίωσή μας καθότι ήδη σήμερα λειτουργούμε οριακά προσπαθώντας να διατηρήσουμε ακέραιη την υψηλή ποιότητα των παρεχόμενων υπηρεσιών μας.

### **ΔΩΡΕΕΣ – ΧΟΡΗΓΙΕΣ**

Θα αποτελούσε σημαντική παράληψη να μην αναφερθούμε στους μεγάλους ευεργέτες - δωρητές οι οποίοι στήριξαν και στηρίζουν το έργο του Ιδρύματος «Θεοτόκος».

Ευχαριστούμε θερμά:

#### **ΕΥΕΡΓΕΤΕΣ**

- Μαρία Αλεξ. Παπάγου
- Μποδοσάκης Αθανασιάδης
- Οικογένεια Ν. Γουλανδρή
- Παπαστράτος Α.Β.Ε.Σ.
  
- Οικογένεια Παπαστράτου
- Κων/νος & Αλίκη Τρυπάνη
- Αχιλλέας & Ελισάβετ Κομινού
- Οικογένεια Γκέρτσου
- Α. Καούσης Α.Ε.
- Οικογένεια Θεοδώρου Παπαλεξόπουλου
- Ίδρυμα «Σταύρος Νιάρχος»
- Ίδρυμα Ιωάννου Φ. Κωστοπούλου
- Ιωάννης Ν. Στασινόπουλος
- Μίνα Π. Κριεζή
- Γιάννης Σ. Κωστόπουλος
- Στέλιος Χατζηγιάννου
- Οικογένεια Παπάγου
- JOHNSON & JOHNSON AE
- COSMOTE

#### **ΔΩΡΗΤΕΣ**

- Οικογένεια Κέδρου
- Οικογένεια Φωστηρόπουλου
- Επαμεινώνδας Τριανταφυλλίδης
- Τάκης Χορν
- Οικογένεια Άρη Σιμόπουλου
- L' OREAL ΕΛΛΑΣ Α.Ε.
- Πέτρος Γ. Γρυπάρης
- Αλέκος Ι. Παππάς
- Ανδρέας Λ. Κανελλόπουλος
- ΙΔΡΥΜΑ MARFIN



Ι. Π. Α. Π.  
ΙΔΡΥΜΑ ΠΡΟΣΤΑΣΙΑΣ  
& ΑΠΟΚΑΤΑΣΤΑΣΗΣ ΠΑΙΔΙΩΝ  
& ΝΕΩΝ ΜΕ ΝΟΗΤΙΚΗ ΎΣΤΕΡΗΣΗ

Η Διοίκηση, το Προσωπικό, κυρίως όμως τα ίδια τα Παιδιά και οι Νέοι-ες του Ιδρύματός μας, αισθανόμαστε την ανάγκη να ευχαριστήσουμε θερμά όλους όσους έχουν προσφέρει προϊόντα και υπηρεσίες ιδιαίτερα χρήσιμες για τη λειτουργία του «Θεοτόκος» και διαβεβαιώνουμε ότι τέτοιες πρωτοβουλίες συμβάλουν όχι μόνον υλικά, αλλά κυρίως ηθικά στο έργο που επιτελούμε.

Ενδεικτικά αναφέρουμε:

Την **Ένωση Ελλήνων Εφοπλιστών** για την κατασκευή ειδικού δαπέδου στο μικρό γυμναστήριο του Ιδρύματος και για τη συνεχή δωρεά πετρελαίου.

Την **ASTRA ZENECA** που κάλυψε το κόστος απασχόλησης δύο ψυχολόγων και για το έτος 2014.

Την **Bold Ogilvy** για τη βοήθεια που μας προσέφερε στη διαφήμιση και τη γενική υποστήριξη του φορέα μας σε θέματα εκδηλώσεων και προβολής.

Την εταιρεία **TUV Hellas (TUV NORD) A.E.** η οποία μας προσέφερε τη διαδικασία τεκμηρίωσης, πιστοποίησης και ελέγχων του ISO 9001:2008 καθώς επίσης και τη συμμετοχή της Υπεύθυνης της Λογοπεδικής Υπηρεσίας κας Βάιας Αρσενοπούλου στο σεμινάριο «Επιθεωρητής/ Επικεφαλής Επιθεωρητής Συστημάτων Διαχείρισης Ποιότητας ISO 9001:2008» το οποίο πραγματοποιήθηκε στην Αθήνα από 31 Μαρτίου έως 4 Απριλίου 2014.

Το **Ίδρυμα Σταύρος Νιάρχος** το οποίο χρηματοδότησε την ανακαίνιση των δύο διαμερισμάτων του Ιδρύματος τα οποία θα διατεθούν για το Πρόγραμμα της Υπηρεσίας «ΕργΑξία».

Την εταιρεία **MOTOROIL** οι οποίες μας προσέφεραν πετρέλαιο.

Την **Τράπεζα Τροφίμων** για τις συνεχείς δωρεές τροφίμων.

Τις εταιρίες **ΓΙΩΤΗΣ & Bake Hellas** για τις συνεχείς δωρεές αλεύρου και αρτοποιημάτων αντίστοιχα.

Την οργάνωση **«Μπορούμε»** για τις υπηρεσίες δικτύωσης με εταιρείες που μας δωρίζουν προϊόντα.

Την επιχείρηση **Ντάβαρης Γ. Α.Ε.** για τη προσφορά υφασμάτων και ρεταλιών για το Εργαστήριο Ραπτικής.

Την εταιρεία **Καούσης Α.Ε.** για τη συνεχή στήριξη σε υπηρεσίες μεταφορών.

Το **Δήμο Ιλίου** για τεχνικές υπηρεσίες & καθαριότητα χώρου που μας παρέχει όποτε χρειασθούμε.

Την ένωση **«Μαζί για το Παιδί»** για τη συνεχή υποστήριξη που μας παρέχει.



Επίσης, ευχαριστούμε θερμά για την οικονομική ενίσχυση του «Θεοτόκος» τους ακόλουθους δωρητές:

1	AstraZeneca A.E	45	ΛΕΟΝΤΕΙΟ ΛΥΚΕΙΟ Ν.ΣΜΥΡΝΗΣ Α2
2	SAMOYRKAS FOUNDATION OF NEW YORK	46	ΠΑΠΑΓΕΩΡΓΙΟΥ ΑΛΙΚΗ
3	ΦΙΛΟΙ ΤΟΥ ΙΔΡ/ΤΟΣ "Η ΘΕΟΤΟΚΟΣ"	47	ST CATHERINE'S SCHOOL
4	ΣΙΔΕΝΟΡ Α.Ε.	48	ΠΕΤΡΑΚΗ ΕΥΓΕΝΙΑ
5	ΠΙΖΑΝΤΕ ΒΙΚΤΩΡ & ΑΜΑΛΙΑ	49	ΓΚΟΥΣΚΟΥ Α.ΜΑΝΤΩ
6	ΟΜΑΔΑ ΘΕΑΤΡΟΥ 08	50	ΦΙΛΑΝΘΡΩΠΙΚΟ ΣΥΛΛΟΓΟ "ΜΑΖΙ ΓΙΑ ΤΟΝ ΑΝΘΡΩΠΟ"
7	ΔΩΡΕΕΣ Α Ν Ω Ν Υ Μ Ω Ν	51	ΑΓ.ΤΡΙΑΔΑ ΚΗΠΟΥΠΟΛΗ
8	ΚΛΗΡΟΔΟΤΗΜΑ ΠΑΠΑΔΟΠΟΥΛΟΥ ΑΘΑΝΑΣΙΟΥ	52	ΛΥΚΕΙΟ ΦΙΛΟΘΕΗΣ
9	ΔΩΡΕΑ	53	ΚΑΝΕΛΛΟΠΟΥΛΟΣ ΑΝΔΡΕΑΣ
10	ACOD-VRT	54	ΒΟΥΔΟΥΡΗΣ ΑΝΤΩΝΗΣ
11	ΦΑΦΑΛΙΟΣ ΑΔΑΜΑΝΤΙΟΣ	55	ΛΩΣ ΜΑΤΘΑΙΟΣ
12	Ε.Υ.Δ.Α.Π.	56	ΦΥΤΙΛΗΣ Δ.ΓΕΩΡΓΙΟΣ
13	ΣΩΤΗΡΑΚΟΠΟΥΛΟΣ ΧΡΗΣΤΟΣ	57	ΜΗΤΡΟΥ ΓΕΩΡΓΙΟΣ
14	Κ.Ι.Κ.Π.Ε.	58	ΟΙΚ. ΑΝΤΩΝΙΟΥ & ΑΝΑΣΤΑΣΙΑΣ ΛΩΣ
15	ΣΟΥΠΕΡΛΙΓΚ ΕΛΛΑΔΑΣ	59	ΟΙΚΟΓ. ΝΙΚΟΥ & ΗΡΩ ΛΩΣ
16	ΚΛΗΡΟΔΟΤΗΜΑ ΣΤΕΦΑΝΙΑΣ ΡΑΥΤΟΠΟΥΛΟΥ	60	ΒΕΡΛΑΗΣ ΑΡΙΣΤΟΤΕΛΗΣ
17	ΕΚΟΝΟΜΟΥ INTL SHIP AGENC L.T.D	61	Δ.Α.Ο. ΚΑΜΑΤΕΡΟΥ
18	ΦΑΦΑΛΙΟΣ ΣΤΑΜΟΣ	62	ΠΙΑΛΟΠΟΥΛΟΥ ΑΡΙΣΤΕΑ
19	ΣΟΥΣΜΕΤΖΙΑΝ ΚΑΡ.ΚΑΡΟΛΙΝΑ	63	ΓΚΙΟΥΡΑΣ ΝΙΚΟΛΑΟΣ
20	ANATRON A.E.	64	ΧΑΜΑΛΕΛΗΣ ΚΩΝΣΤΑΝΤΙΝΟΣ
21	ALPHA BANK	65	ΦΑΡΜΑΣΤΟΚ Α.Ε.
22	ΠΑΝΑΓΙΩΤΑΚΟΠΟΥΛΟΥ ΓΕΩΡΓΙΑ	66	GENERAL MILLS
23	ΓΚΕΡΤΣΟΣ ΔΗΜΗΤΡΙΟΣ & ΜΑΡΙΑ	67	ΚΑΤΩΠΟΔΗΣ ΣΠΥΡΙΔΩΝ
24	STARBULK S.A.	68	HSBC BANK PLC
25	ΛΩ ΜΑΡΙΑ	69	ΠΑΤΕΡΑΣ ΕΥΑΓΓΕΛΟΣ
26	ΚΑΛΑΝΤΖΗΣ ΔΗΝΗΤΡΙΟΣ	70	ΔΕΝΔΡΑΜΗΣ ΝΙΚΟΛΑΟΣ
27	ΤΖΩΡΤΖΟΓΛΟΥ-ΜΠΑΛΤΑ	71	ΣΤΥΛΙΑΝΟΠΟΥΛΟΥ ΦΩΤΕΙΝΗ
28	FAFALIOS SHIPPING S.A	72	ΒΟΥΔΟΥΡΗ ΔΕΣΠΟΙΝΑ
29	ΚΥΡΙΑΚΟΠΟΥΛΟΥ ΦΩΡΑ-ΜΑΡΙΑ	73	ΜΥΓΙΑΚΗΣ ΓΕΩΡΓΙΟΣ & ΣΤΑΥΡΟΥΛΑ
30	ASSOCIATION DES DAMES GRECQUES DE GENEVE	74	ΠΑΠΑΛΕΞΟΠΟΥΛΟΣ ΔΗΜΗΤΡ-ΑΜΕΡΙΜΝΗ
31	ΕΝΩΣΙΣ ΕΛΛΗΝΩΝ ΕΦΟΠΛΙΣΤΩΝ	75	ΠΑΠΑΝΤΩΝΙΟΥ Ν.& Α.
32	ΧΕΛΩΝΑΚΙ Ε.Π.Ε.	76	ΜΑΘΙΟΥ ANNA-ΜΑΡΙΝΑ
33	ΓΚΕΡΤΣΟΥ ΜΑΡΙΑ	77	ΝΙΚΑ ΝΑΝΤΙΝ
34	ΠΡΕΣΒΕΙΑ ΚΑΝΑΔΑ	78	ΞΕΝΕΛΛΗ ΕΙΡΗΝΗ
35	ΛΕΟΝΤΕΙΟ ΛΥΚΕΙΟ ΠΑΤΗΣΙΩΝ	79	ΜΠΕΛΛΕΝΗ ΠΟΛΥΞΕΝΗ
36	ΑΡΒΑΝΙΤΗΣ ΑΛΕΞΑΝΔΡΟΣ	80	ΠΙΤΤΑΣ ΔΗΜΗΤΡΙΟΣ
37	ΕΠΙΣΚΕΥΑΣΤΙΚΗ & ΕΜΠΟΡΙΚΗ ΕΤΑΙΡΙΑ ΑΥΤΟΚΙΝΗΤΩΝ	81	ΣΤΕΛΛΑΣ ΕΜΜΑΝΟΥΗΛ
38	Theodoros Skevas-Flamouropoulo	82	ΑΛΙΒΙΖΑΤΟΣ ΓΕΡΑΣΙΜΟΣ & ΜΟΝΙΚΑ
39	Δ.ΜΠΟΥΝΤΖΟΛΑ & ΣΙΑ Ο.Ε.	83	ΝΤΑΒΑΡΗΣ ΔΗΜΗΤΡΙΟΣ & ΛΙΖΑ
40	ΠΟΥΡΝΑΡΑ-ΚΑΡΚΑΖΑ ΕΛΕΝΗ	84	ΖΥΜΕΣ ΛΕΣΑΦΡ Α.Ε.Β.Ε.
41	DANAOS SHIPPING C.O LTD	85	ΠΑΝΤΕΛΙΔΗΣ ΓΙΑΝΝΗΣ & ΜΑΡΙΑ
42	ΟΙΚΟΓΕΝΕΙΑ ΚΟΛΑΚΗ ΛΕΩΝΙΔΑ	86	ΑΝΑΓΝΩΣΤΑΚΗΣ ΙΩΑΝΝΗΣ
43	ΚΑΣΑΠΟΓΛΟΥ ΚΩΝΣΤΑΝΤΙΝΟΣ	87	ΛΙΒΑΝΟΥ ANNA
44	ΤΣΟΥΛΟΥΦΡΗΣ ΠΑΥΛΟΣ		ΦΛΟΥΡΗΣ ΙΩΑΝΝΗΣ & ΣΙΑ ΕΕ





88	ΛΩΣ Δ. ΚΑΙΤΗ	133	ΚΟΥΖΙΤΣ ΣΤΑΥΡΟΥΛΑ
89	ΟΙΚΟΓ.ΚΩΝΣΤΑΝΤΙΝΟΥ ΠΑΠΑΜΙΚΙΔΗ	134	ΚΕΡΑΜΕΩΣ ΚΩΝ/ΝΟΣ & ΜΑΡΙΛΕΝΑ
90	ΣΥΛΛΟΓΟ Σ ΓΟΝΕΩΝ 3ου ΔΗΜ.ΣΧΟΛΕΙΟΥ ΑΓ.ΑΝΑΡΓΥΡΩΝ	135	ΣΚΟΡΔΟΥΛΗ ΑΜΑΛΙΑ
91	ΚΟΥΡΑΚΗ ΖΑΜΠΙΑ	136	ΠΑΠΑΓΕΩΡΓΑ-ΣΑΜΑΡΑΚΗ ΓΕΩΡΓΙΑ
92	ΤΣΑΔΗΜΑ ΕΥΣΤΑΘΙΑ	137	ΤΟΛΛΙΑ ΓΕΩΡΓΙΑ
93	ΠΕΙΡΑΙΚΑ ΕΚΠΑΙΔΕΥΤΗΡΙΑ ΕΠΕ	138	ΛΙΑΠΠΑΣ ΙΩΑΝΝΗΣ
94	ΛΑΓΙΟΥ ΒΑΣΙΛΙΚΗ	139	ΔΗΜΗΤΡΑΚΟΠΟΥΛΟΣ ΔΗΜΟΣΘΕΝΗΣ
95	ΠΑΠΑΚΩΝΣΤΑΝΤΙΝΑΚΗ ΚΑΛΟΜΟΙΡΑ	140	GRYLLOS-BLIONI GEORGIOS
96	4ο ΓΕΛ ΓΑΛΑΤΣΙΟΥ	141	ΜΑΡΚΟΠΟΥΛΟΣ ΧΡΗΣΤΟΣ
97	ΠΑΡΕΚΛΗΗΣΙ ΤΡΙΑΔΟΣ-ΕΦΡΑΙΕΜ-ΡΩΣ	142	ΚΑΡΑΚΩΣΤΑ ΜΑΡΙΑ
98	ΤΕΠΕΛΟΥ ΣΟΦΙΑ	143	ΛΟΥΔΑΡΟΥ ΕΥΑΓΓΕΛΙΑ
99	ΣΤΕΦΑΝΟΥ ΕΛΕΝΗ	144	ΟΙΚΟΓΕΝΕΙΑ ΑΙΚΑΤΕΡΙΝΗΣ Ν. ΒΑΛΒΗ
100	ΣΠΑΝΟΥ ΑΓΓΕΛΙΚΗ	145	ΟΙΚΟΓΕΝΕΙΑ Φ.ΚΥΡΙΑΖΗ
101	ΚΟΥΚΛΑΚΗΣ ΧΑΡΑΛΑΜΠΟΣ	146	ΤΣΑΓΚΑΡΑΚΗ Ν.
102	ΛΩ ΔΙΑΜΙΑΝΟΣ & ΣΟΦΙΑ	147	ΧΛΙΑΟΥΤΑΚΗ ΑΝΑΣΤΑΣΙΑ
103	ΜΑΡΤΙΝΟΣ ΑΝΔΡΕΑΣ & ΑΛΕΞΑΝΔΡΑ	148	ΧΑΤΖΗΓΕΩΡΓΙΟΥ ΧΡΙΣΤΙΝΑ
104	ΠΑΣΣΑ ΔΗΜΗΤΡΑ	149	ΑΝΤΩΝΟΠΟΥΛΟΣ ΑΓΓΕΛΟΣ
105	ΧΑΤΖΗΜΑΡΚΟΣ ΑΝΡΕΑΣ	150	ΣΠΑΝΟΧΡΙΣΤΟΔΟΥΛΟΣ ΑΘΑΝΑΣΙΟΣ
106	ΟΥΖΟΥΝΙΔΗΣ ΧΡΥΣΟΒΑΛΑΝΤΗΣ	151	ΛΑΔΑΣ ΓΕΩΡΓΙΟΣ
107	ΜΠΙΡΚΟΥ ANNA ΣΥΛΛΟΓΟ ΚΥΡΙΩΝ & ΔΕΣΠΟΙΝΙΔΩΝ ΑΓ.ΔΗΜΗΤΡΙΟΥ	152	ΤΣΕΛΙΟΣ ΔΗΜΗΤΡΙΟΣ
108	ΠΕΤΡΟΥΠΟΛΗΣ	153	ΚΕΡΑΣΤΑ ΑΓΓΕΛΙΚΗ
109	ΔΙΚΟΠΟΥΛΟΣ ΓΙΑΝΝΗΣ	154	ΤΑΜΠΑ ΛΕΥΤΕΡΗΣ
110	ΑΓΑΛΙΩΤΗΣ ΝΙΚΟΛΑΟΣ	155	ΓΑΛΑΝΑΚΗΣ ΜΑΝΟΥΣΟΣ
111	ΘΑΛΑΣΣΙΝΟΣ ΚΩΝΣΤΑΝΤΙΝΟΣ	156	ΓΑΛΑΝΑΚΗΣ ΝΙΚΟΛΑΟΣ
112	ΘΑΛΑΣΣΙΝΟΣ ΔΗΜΗΤΡΗΣ	157	ΜΠΡΕΚΟΥΛΑΚΗ ΒΑΣΩ
113	ΘΑΛΑΣΣΙΝΟΣ ΦΡΙΞΟΣ	158	ΟΙΚΟΓΕΝΕΙΑ ΔΗΜΗΤΡΙΟΥ ΧΑΤΖΗΑΠΟΣΤΟΛΟΥ
114	ΒΟΜΠΙΡΑΚΗΣ ΠΑΝΑΓΙΩΤΗΣ	159	ΧΑΣΙΡΤΖΟΓΛΟΥ ΣΤΕΛΛΑ
115	ΔΗΜΟΠΟΥΛΟΣ ΚΩΝΣΤΑΝΤΙΝΟΣ	160	ΖΙΤΑ ΤΟΥΣ Α.Ε.
116	ΚΑΡΡΑΣ ΓΕΩΡΓΙΟΣ	161	ΜΟΥΣΑΜΑΣ ΚΩΣΤΑΣ
117	ΔΗΜΟΠΟΥΛΟΥ ΑΘΑΝΑΣΙΑ	162	ΚΩΝΣΤΑΣ ΧΡΙΣΤΟΦΟΡΟΣ
118	ΤΣΙΚΝΑΣ ΠΑΝΑΓΙΩΤΗΣ	163	ΜΠΟΤΣΑ ΤΡΙΑΝΤΑΦΥΛΛΙΑ
119	ΝΤΑΟΥΝ ΤΑΟΥΝ ΜΟΝΟΠΡΟΣΩΠΗ ΕΠΕ	164	ΑΛΙΦΑΚΙΩΤΗ ΧΡΙΣΤΙΝΑ
120	ΠΟΥΛΙΑΡΕΚΟΥ ΒΑΙΑ	165	ΑΘΑΝΑΣΙΑΔΟΥ ΝΑΤΑΣΑ-ΜΑΡΙΑ
121	ΡΟΥΜΕΛΙΩΤΟΥ ΑΦΡΟΔΙΤΗ	166	ΕΚΚΕΗΑRD KRAFT
122	ΓΑΓΓΑΣ ΑΝΤΩΝΗΣ	167	MARGUE ALAIN TUNG-HUA
123	ΜΑΚΡΙΔΗΣ ΘΕΟΔΩΡΟΣ-ΤΟΥΜΣΝΙΔΟΥ ΜΑΡΘΑ	168	ΒΟΥΤΣΑΡΑ ΑΛΕΞΑΝΔΡΑ
124	ΓΙΑΝΝΑΚΑΚΗΣ ΚΩΝΣΤΑΝΤΙΝΟΣ	169	ΚΑΡΑΜΕΡΗ ΜΑΡΤΣΕΛΛΑ
125	ΑΛΕΞΟΠΟΥΛΟΥ Π.ΜΑΡΙΑ	170	ΑΝΑΓΝΩΣΤΟΠΟΥΛΟΥ ΜΑΡΓΑΡΙΤΑ
126	ΚΑΡΔΑΡΑΣ ΣΤΕΦΑΝΟΣ	171	ΔΗΜΗΤΡΟΥ ΕΙΡΗΝΗ
127	ΠΡΟΔΡΟΜΙΔΗΣ ΙΩΑΝΝΗΣ	172	ΜΙΕΣΤΡΗΣ ΓΕΩΡΓΙΟΣ
128	ΜΥΓΙΑΚΗΣ ΓΕΩΡΓΙΟΣ	173	ΦΙΛΛΙΠΑΚΟΣ ΠΑΡΑΣΚΕΥΑΣ
129	ΠΑΠΑΔΑΤΟΣ ΙΩΑΝΝΗΣ	174	ΠΑΠΑΧΡΗΣΤΟΥ ΜΑΡΙΑ
130	ΝΕΟΦΥΤΟΣ ΚΡΙΤΩΝ	175	ΟΙΚΟΓΕΝΕΙΑ Δ.ΖΡΕΙΚΑΤ
131	ΠΑΝΑΓΗΣ ΜΙΧΑΗΛ & ΣΤΕΛΛΑ	176	ΚΟΥΤΟΥΛΟΓΕΝΗΣ ΔΙΟΝΥΣΙΟΣ
132	ΒΕΛΛΑ ΒΟΥΛΑ		